Os Russos Vão Lançar Contra a Finlandia Dois Milhões de Homens!

Diario Carioca

200 RÉIS — 200 RÉIS

Director-Presidente HORACIO DE CARVALHO JUNIOR — Fundador: J. E. DE MACEDO SOARES — Director-Thesoureiro J. B. MARTINS GUIMARAES

Anno XIII — Numero 3.551 | Rio de Janeiro, Sabbado, 6 de Janeiro de 1940 | Praça Tiradentes n.° 77

Volta-se a Falar Numa Invasão Allemã á Belgica e á Hollanda

A reforma da imprensa

O decreto-lei criando o Departamento de Imprensa e Propaganda vae estabelecer novo regime de vida para os jornaes da capital da Republica. A censura policial foi extincta, mas ainda não appareceu na sua plenitude o systema de relações entre o Governo e a imprensa.

Na tradição do nosso direito politico a censura aos jornaes sempre caracterizou o estado de emergencia e de perigo para a ordem publica, em consequencia foi sempre exercida pelo apparelho policial. A ultima decisão legislativa indica, pois, que o Governo está procurando normalizar o regime, sendo indubitavel que o ponto de partida dessa normalização deve ser a regularização das relações entre a imprensa e o Estado.

Somos os primeiros a reconhecer as grandes difficuldades do exercicio da censura jornalistica pela policia quando, tão longamente, nenhum factor de perturbação interferiu no inviolavel socego publico. Applicar na perfeita normalidade medidas adequadas á anormalidade é semear abusos para não merecer a approvação do paiz. Ninguem melhor do que o sr. Filinto Muller comprehendeu a delicadeza da situação que lhe cumpria enfrentar, na qual teria de conciliar a opportunidade de reforma prevista pelo Governo com a impaciencia da opinião publica comprimida pela inevitavel acção policial.

Sabe Deus, quantas vezes importunamos o chefe de Policia pelo nosso proverbial inconformismo com medidas de repressão e violencia; damos sincero testemunho da intelligencia e mansuetude do sr. Filinto Muller não excluindo a firmeza no desempenho de sua missão.

Entretanto carecemos propor lealmente o problema da imprensa no Estado moderno, á qual não exerce apenas uma funcção de caracter publico como pretende o inciso do n. 15 do art. 122 da Constituição vigente. A imprensa é hoje reconhecidamente um phenomeno social, um factor da evolução espiritual dos povos, a maior determinante da ordem juridica e politica das nações civilizadas.

Assim, não se admitte mais o conceito abventista do Estado deante do poder espiritual que ordena o seu destino. A imprensa não é uma industria ou um commercio privado, não se enquadra nas garantias da propriedade individual, desempenha mais do que um serviço publico, pois todos lhe reconhecem a força e o prestigio de elemento intellectual agindo duplamente da opinião nacional sobre o Governo, do Governo sobre a opinião nacional.

O individuo não pode manejar esse instrumento da autoridade estatal senão como a contribuição de sua intelligencia e cultura ao bem geral. A profissão jornalistica systematiza essa contribuição, mas não lhe dá o caracter de um privilegio nem confunde a liberdade de que carece com os excessos e perversões da licença.

O facto é que cabe ao Estado defender-se na propria fonte de formação da opinião publica, impedindo que ella se contamine com os interesses, paixões e egoismos de pessoas. A exigencia de idoneidade dos directores de jornaes, bem como da estricta e individual responsabilidade dos que realmente dispõem dos prélos, são hoje dogmas da reforma da posição da imprensa no Estado moderno.

O sr. Lourival Fontes á frente do Departamento de Imprensa e Propaganda está investido de pesadas responsabilidades. Confiemos no seu espirito ductil e compreensivo; na sua experiencia e conhecimento da vida politica do paiz e facilitemos-lhe desempenhar-se do encargo de assistir a inevitavel mutação da mentalidade da nossa imprensa, cujas convicções resentem-se naturalmente da intransigencia das idéas moraes. Mudar os canones de uma profissão eminentemente intellectual não é coisa facil. Tudo está no tacto e na finura dos que estão incumbidos de evidenciar que a lei mitigando a liberdade de imprensa, além de assegurar a coexistencia de direitos pessoaes e collectivos egualmente respeitaveis, tambem affirma pela descripção dos contornos uma noção juridica, que sempre se perde na fluctuação e indecisão de seus limites.

J. E. DE MACEDO SOARES

Concentração de tropas do Reich nas fronteiras dos dois paizes

O exercito franco-inglez está preparado para fazer frente a qualquer ataque vindo através o territorio das nações vizinhas

A "Gazette", de Bruxellas, faz commentarios sobre o assumpto

PARIS, 5 (U. P., agencia norte-americana) — A frente occidental apresentou hontem uma relativa calma, contrastando com as intensas actividades de patrulhas registadas nos ultimos dias. A

(Conclue na 4.ª pagina)

As Actividades da Esquadra Franceza

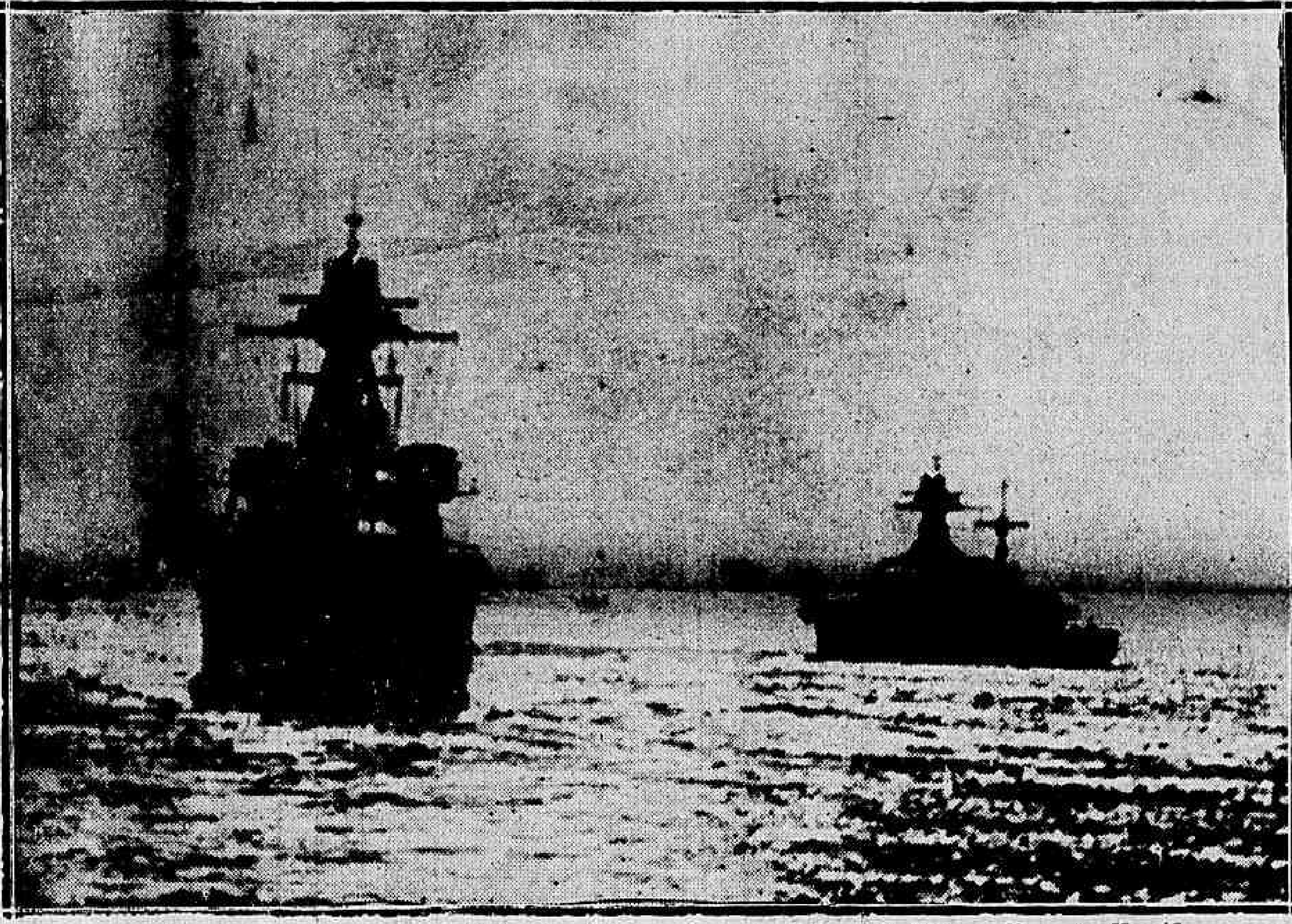

Dois cruzadores francezes de 7.500 toneladas, do typo "Jean de Vienne", patrulhando os mares ao cair da noite. (Photo da Téléfrance, licenciado pela Censura da França, sob n. 31.100, vindo por avião da "Air France", especial para o DIARIO CARIOCA)

Hore Belisha

Importantes Modificações no Gabinete Inglez

O SR. HORE BELISHA DEIXOU A PASTA DA GUERRA

Seu substituto é o sr. Oliver Stanley — Lord Mc Millan deixou a chefia do Ministerio das Informações, que será occupada por Sir John Reith

LONDRES, 5 (U. P., agencia norte-americana) — O sr. Hore Belisha renunciou ao cargo de ministro da Guerra da Grã Bretanha.

DEMITTIU-SE LORD MCMILLAN

LONDRES, 5 (U. P., agencia norte-americana) — O ministro da Guerra da

(Conclue na 12.ª pagina)

As Exigencias da Guerra Impõem Sacrificios Inauditos ao Povo Allemão

NOVOS IMPOSTOS — O GOVERNO DO REICH ESPERA ARRECADAR MAIS DUZENTOS MILHÕES DE MARCOS POR DIA — CONTROLADAS RIGOROSAMENTE TODAS AS DESPESAS INDIVIDUAES

GOERING O NOVO DITADOR ECONOMICO DA ALLEMANHA

BERLIM, 5 (United Press, agencia norte-americana) — O marechal Goering converteu-se hoje, no que os circulos nacional-socialistas bem informados qualificam de indiscutido dictador economico do Reich, ao assumir novos e amplissimos poderes como presidente do novo Conselho Geral Economico.

Goering

A designação que contradiz os rumores segundo os quaes o marechal Goering teria caido em desgraça, significa que o marechal está agora á frente de quatro dependencias executivas relacionadas com a marcha de guerra, dependencias essas que lhes conferem immenso poderio:

1) — Antes de tudo é dictador economico e presidente do Conselho Geral Economico para a economia da guerra.

2) — E' presidente do Plano Quatriennal, no qual se baseia a offensiva economica de autarchia em tempo de guerra.

3) — E' presidente do Conselho Ministerial para a defesa do Reich, encarregado de decidir as questões geraes da politica em tempo de guerra, e

4) — E' ministro da Aviação e commandante em chefe das forças aéreas allemãs.

Outras funcções menos directamente vinculadas com a guerra, mas que suppõem a attribuição de amplos poderes, tambem desempenhadas pelo marechal Goering são estas: Primeiro ministro da Prussia, presidente do Reichstag, presidente da Fiscalização de Florestas e presidente da Fiscalização da Caça no Reich.

Impostos extraordinarios

BERLIM, 5 (U. P., agencia norte-americana) — Circulos

(Conclue na 3.ª pagina)

"A SÃO PAULO" Companhia Nacional de Seguros de Vida

SUCCURSAL NESTA CAPITAL: AVENIDA RIO BRANCO N.° 131 — 1.° ANDAR

Directores — DR. JOSE' MARIA WHITAKER
DR. ERASMO TEIXEIRA DE ASSUMPÇÃO
DR. J. C. DE MACEDO SOARES

O PRESIDENTE DA REPUBLICA EM S. PAULO

FOI BRILHANTE E ENTHUSIASTICA A RECEPÇÃO FEITA PELO POVO PAULISTA AO CHEFE DA NAÇÃO

SÃO PAULO, 5 (Agencia Nacional, Brasil) — O avião do Exercito em que viajou o presidente Getulio Vargas, chegou a esta capital ás 11.05 horas.

No Aeroporto de Congonhas, aguardavam o chefe do governo o interventor Adhemar de Barros e todos os secretarios de Estado, o ministro Fernando Costa e grande numero de personalidades de destaque.

O chefe do governo seguiu directamente, do campo de Congonhas, para o Palacio dos Campos Elyseos, onde almoçou.

O COMMERCIO NÃO FUNCCIONOU PELA MANHA

SÃO PAULO, 5 (Agencia Nacional, Brasil) — O povo paulista recebeu hoje, entre as mais expressivas manifestações de sympathia e apreço, o presidente Getulio Vargas. O commercio não funccionou pela manhã, para que os seus auxiliares pudessem comparecer, em massa, á chegada do chefe do governo, o mesmo acontecendo com as fabricas. Ha, em toda a cidade, um grande enthusiasmo e satisfação pela visita de s. excia. Desde hontem, assim que se confirmou a noticia da vinda do presidente Getulio Vargas, de todos os pontos do Estado numerosas delegações dirigiram-se para esta capital, principalmente representantes da lavoura e da agricultura. A melhor demonstração de solidariedade das classes productoras paulistas ao chefe do governo nacional, está no convite que as figuras mais representativas do Estado assignaram, convocando o povo de São Paulo para tomar parte nas manifestações a s. excia.

O documento em apreço é o seguinte: "A Commissão de Representantes da Lavoura de São Paulo, infra-assignada, jubilosa com a visita a este Estado de s. excia. dr. Getulio Vargas, illustre presidente da Republica, convida os lavradores do Estado a comparecerem, incorporados, ao desembarque e darem seu concurso a todas as homenagens que lhe serão prestadas, pois muito gratos são pelo quanto s. excia. tem feito pelo reerguimento economico da lavoura, como ainda recentemente com o decreto-lei nº 1.888. A Commissão da Lavoura — (a) — Salvador de Toledo Piza e Almeida, Eugenia Roxo Nobre, Mario Rolim Telles, Alberto Whately, Bento de Abreu Sampaio Vidal, Caio Simões, Samuel de Carvalho Chaves, Luiz Vicente Figueira de Mello, Francisco Malta Cardoso e Fernando Nogueira Filho. — Pela Sociedade Rural Brasileira, vice-presidente em exercicio, Joaquim A. Sampaio Vidal. Pela Associação dos Lavradores de Café, presidente, Caio Simões.

UM DISCURSO DO CHEFE DA NAÇÃO

S. PAULO, 5 (A. N., Brasil) — O presidente Getulio Vargas pronunciou, hoje, paranymphando a turma de 1939, do Instituto Profissional Masculino, o seguinte discurso, que foi transmittido, pelo radio, para todo o Brasil:

"Senhores: — A experiencia de governar e o contacto permanente com as diversas actividades da vida nacional, mostram-me a imperiosa necessidade de collocar a preparação technica dos productores entre os problemas de maior importancia para a expansão economica do paiz.

Não tenho, como hoje é de moda, desdem pela cultura ou menosprezo pela illustração. Acredito que o homem conquista progressivamente a natureza pelo trabalho e pela sciencia, e graças a esse processo de apropriação consegue melhorar o corpo e o espirito, elevando a condição humana e tornando a existencia mais digna. No periodo de evolução em que nos encontramos, a cultura intellectual sem objectivo claro e definido deve ser considerada, entretanto, luxo accessivel a poucos individuos e de escasso proveito para a collectividade.

As observações e os acontecimentos quotidianos demonstram que, para desenvolvermos as nossas virtualidades economicas e possuirmos de facto as riquezas da nossa terra, e usufrui-as em logar de guardal-as como avarentos e incapazes, precisamos formar uma geração de technicos aptos a resolver os problemas do nosso crescimento e a formular a equação do nosso progresso material, que é, na realidade, a base de todo aperfeiçoamento mental e moral.

Decorrido mais de meio seculo de trabalho livre, ainda não distanciámos muito dos objectivos educacionaes que conformaram outra época e outra sociedade.

Expresso certamente uma aspiração geral dizendo que, na agricultura como nas industrias, diante da evolução incessante dos processos de producção e aproveitamento dos recursos materiaes, a Nação deseja e quer homens habilitados, com o preparo profissional necessario para tirar do trabalho o maior rendimento possivel. E para que os tenha, é indispensavel que se multipliquem, que se installem, progridam, forneçam novos mestres e se encham de alumnos as escolas como esta.

Não necessito fazer elogio especial ao vosso labor, nem dizer grandes palavras para exprimir a admiração que merece o vosso esforço. A minha presença, hoje, no Instituto Profissional Masculino de S. Paulo, paranymphando a turma de 1939, depois de ter acompanhado o trabalho dos seus mestres e alumnos em diversas exposições, evidencia a constante attenção dispensada pelo meu governo á educação technica das gerações novas.

Sob todos os aspectos, a organização deste estabelecimento é digna de apreço e representa uma fecunda iniciativa do governo do Estado, continuada pelo sr. interventor Adhemar de Barros, que louvavelmente tem procurado attender ás suas necessidades, com a mesma decisão e patriotico empenho que costuma por na realização dos emprehendimentos ligados ao progresso paulista e á acção renovadora do Estado Novo. O Governo Nacional, reconhecendo tudo isso e o merito do vosso esforço, não deixará de concorrer para a melhoria das vossas installações e o maior aperfeiçoamento do ensino profissional no Estado.

O cultivo das artes mecanicas não merecera, até pouco, o cuidado que reclama da administração publica. A installação das escolas de artifices, iniciativa feliz do governo Nilo Peçanha, só na actualidade, com a disseminação dos lyceus industriaes em construcção em diversos Estados, recebeu tratamento adequado. Bem longe estamos, porem, da méta que é preciso alcançar. As deficiencias são grandes, sobretudo no que diz respeito á extensão da rede de escolas technico-profissionaes. Numerosos jovens deixam de receber preparo satisfatorio por falta de escolas, emquanto outros proseguem estudos em desaccordo com as suas tendencias e meios ou debatem-se no autodidatismo, sem encontrar caminho acertado para as suas actividades.

Para corrigir essas falhas o governo determinou o estabelecimento, em 1º de maio deste anno, das escolas de fabrica, e vae criar, brevemente, institutos de orientação profissional e cursos superiores de trabalho destinados a formar technicos e professores para os institutos medios. Os lyceus modernos quasi concluidos no Districto Federal, e nos Estados do Amazonas, Maranhão e Espirito Santo, e de construcção adiantada no Rio Grande do Sul e Goyaz, fornecerão, por outro lado, os elementos indispensaveis ao preparo profissional dos brasileiros, não mais em reduzida escala e pequenos nucleos, mas em proporções nacionaes. Entre esses nucleos, sobresaem alguns que honram a intelligencia brasileira. A Escola Technica do Exercito, dotada de completo e moderno apparelhamento, exemplifica o que affirmamos. Ali, um brilhante corpo de officiaes vem recebendo, desde 1930, preparação especializada em altos estudos de mecanica e electricidade, por fórma a fazer face ás necessidades industriaes da nossa defesa e do desenvolvimento das nossas communicações.

Não bastam, entretanto, ás exigencias do progresso do paiz os technicos militares. Urge organizar tambem entre os civis, quadros mais amplos, constituindo reservas para qualquer emergencia e em condições de emprestar á expansão das nossas energias sentido geral e constructivo.

Os fructos da acção governamental, nesse sector, não tardarão em apparecer, desfazendo a affirmativa generalizada e falsa, aceita pelos observadores superficiaes, segundo a qual os brasileiros só aspiram ser doutores e empregados publicos. A estreiteza dos nossos curriculos de ensino, circumscriptos quasi exclusivamente ao quadro das profissões liberaes; a falta de estabelecimentos especializados, em condições de aproveitarem os pendores naturaes da adolescencia; a indecisão dos chefes de familia que não encontravam facilidades para a educação da prole; a productividade baixa do operario não qualificado; esses e outros pequenos obstaculos truncavam vocações e derrotavam existencias.

O homem brasileiro, dotado de intelligencia viva e prompta, é capaz de aprender todos os officios, de praticar as technicas mais difficeis e complexas, de adaptar-se facilmente ao manejo de novas machinas e á aprendizagem rapida de quaesquer processos industriaes. E' um excellente operario, um bom contra-mestre, um engenheiro efficiente. Os estabelecimentos militares e civis que tenho visitado, e onde se exigem aptidões as mais variadas, demonstram essas qualidades de appreensão facil e execução precisa, o gosto pela profissão, o interesse activo pela melhoria da propria capacidade.

MESTRES E DISCIPULOS

A minha presença nesta casa de trabalho é uma homenagem a todos vós. Dou-lhe essa significação porque sei que, entre as vossas machinas e os vossos teares, sois obreiros modestos, conscientes e tenazes do progresso e do engrandecimento da Patria".

O CHEFE DO GOVERNO PARANYMPHOU A TURMA DOS ALUMNOS DO CURSO DE APERFEIÇOAMENTO

SÃO PAULO, 5 (Agencia Nacional, Brasil) — De accordo com o programma estabelecido, o presidente Getulio Vargas, acompanhado do interventor Adhemar de Barros, visitou, esta tarde, o Instituto Profissional Masculino.

S. excia. foi recebido nesse estabelecimento pelo general Mauricio Cardoso, commandante da Região e pelo professor Alfredo de Barros, director do Instituto.

Neste momento as bandas militares executaram o Himno Nacional. Na calçada fronteiriça, ao estabelecimento, enorme massa de operarios de todas as actividades industriais de São Paulo formados ao longo da rua Piratininga, fizeram a s. excia. uma manifestação de sympathia.

O sr. Getulio Vargas fez essa visita especialmente para paranymphar a turma de alumnos do Curso de Aperfeiçoamento.

Percorrendo todas as officinas, o sr. Getulio Vargas encontrou em franca actividade, de cerca de 700 meninos em trajes de trabalho, desempenhando as occupações de suas especialidades.

A secção de mecanica, a primeira officina visitada, mereceu detida observação do sr. Getulio Vargas. Ahi os meninos utilizam machinas construidas na propria Escola, com material essencialmente nacional.

Palestrando com alguns dos operarios, s. excia. foi informado de que varias dessas machinas já foram expostas em certames nacionaes, entre as quaes na Feira Internacional de Amostras do Rio de Janeiro. Uma dessas machinas foi construida pela turma de aperfeiçoamento que o presidente paranymphou hoje.

Porseguindo na sua visita, o sr. Getulio Vargas teve opportunidade de palestrar na secção de pintura com 3 alumnos que estavam sob observação dos mestres para a escolha das suas vocações.

O sr. Getulio Vargas foi informado por um desses meninos, que o aprendiz tem que percorrer todas as officinas para que depois de um anno, escolha definitivamente a profissão que deseja seguir.

Passando para o salão de Exposição, o sr. Getulio Vargas foi homenageado com a inauguração de um busto de s. excia. da autoria de um ex-alumno do Instituto, e hoje professor laureado e esculptor, de nome Julio Gigante.

Quando a comitiva official se dirigia para a secção de tornearia, cerca de 400 alumnos dos varios cursos profissionaes nocturnos, cujas edades oscilam entre 16 e 50 annos, saudaram o presidente Getulio Vargas com prolongada salva de palmas.

A's 16 horas, teve inicio a sessão solenne para a entrega dos diplomas dos alumnos dos varios cursos technicos.

Ao assumir a presidencia dos trabalhos, o sr. Getulio Vargas, foi bastante acclamado. Tomaram logar na mesa, ainda, o interventor Adhemar de Barros, general Mauricio Cardoso, o arcebispo D. José de Afonseca coronel Benjamin Vargas e outras altas autoridades.

O sr. Humberto Pasquala secretario interino da Educação, fez um discurso saudando o chefe do governo. Falaram ainda outros oradores, inclusive o da turma, Ubaldino Marcolm.

Após a entrega dos diplomas, o presidente Getulio Vargas proferiu o seu discurso de paranympho da turma.

EM VISITA AO INSTITUTO BUTANTAN

S. PAULO, 5 (Agencia Nacional, Brasil) — O presidente Getulio Vargas visitou ás 10 horas o Instituto Butantan. Em companhia do Interventor Adhemar de Barros, s. ex. esteve observando varios ofidiarios, onde se encontram varios especimens.

O sr. Getulio Vargas, palestrando com os funccionarios do Instituto, mostrou-se interessado por todos os trabalhos e actividades desse estabelecimento, promettendo ainda nesta viagem, voltar ao Instituto para uma visita mais demorada.

O PRESIDENTE GETULIO VARGAS EXAMINOU MINUCIOSAMENTE O ESTADIUM PACAEMBU'

S. PAULO, 5 (Agencia Nacional, Brasil) — As obras do Stadium de Pacaembu' mereceram do presidente Getulio Vargas hoje um exame minucioso. O prefeito Prestes Maia mostrando ao chefe do Governo, que estava acompanhado do interventor Adhemar de Barros, o andamento desses trabalhos, fez questão de examinar interna e externamente a construcção do estadium, percorrendo o gymnasio, piscina, campo de tennis, campo de football, campo de volleyball, salão de esgrima e a parte propriamente social do stadium.

O prefeito Prestes Maia informou a s. ex. que a lotação da archibancada do campo de football está calculada em 100 mil pessoas. Percorrendo a pé as grandes pistas que margeiam o campo de football, s. ex. esteve até ao local onde se está construindo a piscina olympica.

Quando o presidente tomava o automovel de regresso aos Campos Elyseos, os 800 operarios do Stadium Pacaembu' prestaram ao chefe do Governo expressiva homenagem, acclamando-o.

OFFERECIDO AO PRESIDENTE UM ALMOÇO INTIMO NO PALACIO DOS CAMPOS ELYSEOS

S. PAULO, 5 (Agencia Nacional, Brasil) — O interventor Adhemar de Barros offereceu hoje, no palacio dos Campos Elyseos, ás 13 horas, ao presidente Getulio Vargas um almoço intimo. Tomaram logar á mesa, além de todo secretariado do Estado, o general Mauricio Cardoso, o arcebispo d. José de Affonseca, o embaixador Ugo Sola e todos os presidentes das Associações Agricolas e Industriaes do Estado.

Ao champagne o sr. Adhemar de Barros ergueu um brinde á prosperidade e á grandeza do Governo Nacional.

CUMPRIMENTOS A' S. EX.

S. PAULO, 5 (Agencia Nacional, Brasil) — Todos os fiscaes do Imposto de Consumo do Estado, aproveitando a visita do presidente da Republica, vieram incorporados ao Palacio dos Campos Elyseos cumprimentar s ex.

Dpois do almoço, o presidente Getulio Vargas recebeu essa commissão, tendo o sr. Almeida Pernambuco em rapidas palavras interpretado o sentimento dos collegas.

VISITADO PELOS REPRESENTANTES DAS CLASSES TRABALHISTAS

S. PAULO, 5 (Agencia Nacional, Brasil) — Durante a tarde, o presidente Getulio Vargas foi muito visitado por representantes de todas as classes. A directoria do Centro Gaucho, professores da Faculdade de Direito, a directoria da União da Lavoura, a directoria do Syndicato dos Trabalhadores da Industria de S. Paulo estiveram no palacio dos Campos Elyseos apresentando cumprimentos ao presidente. Com todas essas delegações s. ex. palestrou longamente, trocando impressões sobre varios problemas nacionaes.

RECEBERAM OS DIPLOMAS DAS MÃOS DO CHEFE DO GOVERNO

S. PAULO, 5 (A. N., Brasil) — Causou a melhor impressão, nesta capital, o facto do presidente Getulio Vargas ter attendido ao convite dos alumnos do Instituto Profissional Masculino, para paranymphar a turma do curso de aperfeiçoamento.

São os seguintes os alumnos que receberam das mãos do chefe do Governo o seu diploma: Leonoro Palombo, Orlando Dumpiere, Airton Misodi, Riccardo Gianaoli, Amadeu Baptista, Francisco Calandino, José Meloni Rossini, Senharib Narçay, Salvador Lins, Orlando Julio Pena, Ubaldino Alvarez, Francisco Ferreira Gomes, Irineu João de Oliveira Doria, João Zamarin, Leonildo de Moraes, Nicolau Agostini, Oswaldo Santoro, Aristides Justiniano e Oscar Meira.

A cerimonia de entrega dos diplomas, foi encerrada com o Hymno Nacional, executado por todos os alumnos do estabelecimento.

OFFERECIDA A' SRA. DARCY VARGAS GRANDE CAIXA DE BRONZE RICAMENTE ORNAMENTADA

S. PAULO, 5 (A. N., Brasil) — Os alumnos do Instituto Profissional Masculino, retribuindo a honra do presidente Getulio Vargas de paranymphar a sua turma, reuniram-se e manufacturaram com material exclusivamente nacional uma grande caixa de bronze em relevo, tendo como motivo as orchidéas do Brasil.

Esse presente foi enviado esta tarde á sra. Darcy Vargas que se encontra fazendo uma estação de aguas em Poços de Caldas.

BANQUETE EM HOMENAGEM AO CHEFE DA NAÇÃO

S. PAULO, 5 (A. N., Brasil) O presidente Getulio Vargas, foi homenageado esta noite com um banquete que lhe foi offerecido na chacara Baruel, de propriedade do sr. Flavio Rodrigues.

Tomaram parte nesta homenagem, o interventor Adhemar de Barros, todo o Secretariado do Estado, o arcebispo d. José de Affonseca, o general Mauricio Cardoso e outras altas autoridades.

Até á meia-noite, o presidente Getulio Vargas deu recepção a representantes das classes conservadoras do Estado.

O PRESIDENTE GETULIO VARGAS PERCORREU AS OBRAS DE REMODELAÇÃO DA CIDADE

S. PAULO, 5 (A. N., Brasil) — O presidente Getulio Vargas, em companhia do interventor Adhemar de Barros, e do prefeito Prestes Maia, percorreu, durante duas horas, todas as obras de remodelação e embellezamento da cidade

O chefe do Governo esteve examinando a construcção do tunel 9 de Julho; percorreu toda a Avenida Estados Unidos, examinou varias ruas e avenidas que estão sendo arborizadas e por fim, durante algum tempo, esteve observando os trabalhos de rectificação do rio Tieté. O sr. Prestes Maia teve opportunidade de mostrar a s. ex. plantas e croquis destas obras. O rio Tieté será transformado em um percurso de 8 kilometros. Como resultado dessas obras, será aproveitada uma área, approximadamente, de 20 kilometros quadrados.

As classes armadas vão homenagear o prefeito Dodsworth

Um banquete no Copacabana Palace, no proximo dia 8 do corrente, offerecido ao governador da cidade pelo Exercito e pela Marinha

Prefeito Henrique Dodsworth

Em retribuição ao banquete que o prefeito Henrique Dodsworth offereceu na Feira de Amostras, aos ministros das pastas militares, general Eurico Gaspar Dutra e almirante Aristides Guilhem, o Exercito e a Armada offerecerão tambem um banquete em homenagem ao governador da cidade, no proximo dia 8, ás 21 horas, no salão de honra do Copacabana Palace Hotel.

Vae regressar o general Castro Ayres

Afim de reassumir o commando da Infantaria Divisionaria, em Santa Maria, no Estado do Rio Grande do Sul, regressa amanhã, via São Paulo, o general Miguel de Castro Aires, que ha dias se encontra nesta capital a chamado do ministro da Guerra.

Nomeados os directores de Serviço do Departamento de Imprensa e Propaganda

A POSSE, HOJE, NO GABINETE DO SR. LOURIVAL FONTES

Por decretos de hontem foram nomeados pelo presidente Getulio Vargas os novos chefes de serviços do Departamento de Imprensa e Propaganda.

Foram as seguintes as nomeações: Divisão de Divulgação, Alfredo Pessoa; Divisão de Imprensa, Olympio Guilherme; Divisão de Radio, Julio Barata; Divisão de Cinema e Theatro, Israel Souto; Divisão de Turismo, Francisco Assis Figueiredo e Serviços Auxiliares, Licurgo Costa.

Foi tambem nomeado o thesoureiro do D. I. P. o sr. Antonio Nicolau Gemmal.

Os novos chefes de serviços tomam posse hoje, ás 10.30 horas, perante o sr. Lourival Fontes, director geral do D. I. P., no seu gabinete, no Palacio Tiradentes.

Não Tem Confirmação Official em Buenos Aires a Ida do Ministro Oswaldo Aranha A'quella Capital

BUENOS AIRES, 5 (U. P., agencia norte-americana) — Ainda não se poude ter confirmação official da visita do ministro das Relações Exteriores do Brasil, sr. Oswaldo Aranha, a esta capital.

Sabe-se que, a se realizar a visita, o chanceller brasileiro chegará aqui em meados do mez corrente, sendo recebido como hospede do governo que elaborará um programma de festas officiaes em sua homenagem.

Até o momento, entretanto, a embaixada do Brasil nenhum conhecimento official tem do caso.

Nesta capital empresta-se particular importancia á visita do sr. Aranha, uma vez que o Conselho de Commercio Exterior do Brasil está estudando as propostas argentinas para conclusão definitiva do tratado commercial entre os dois paizes.

"Testemunho da Solida Amizade Italo-hungara, a Viagem do Ministro Magyar Sr. Csaky á Roma

Será concluido o triplice accordo entre a Italia, Hungria e Yugoslavia

ROMA, 5 (U. P., agencia norte-americana) — Informa-se, nos circulos fidedignos, que o ministro das Relações Exteriores da Hungria, conde Csaky, visitará proximamente o seu collega italiano, conde Ciano, em Veneza, onde ambos conferenciarão a respeito das relações rumeno-hungaras. A mesma informação accrescenta que é possivel que o conde Csaky venha tambem a esta capital, afim de se entrevistar com o sr. Mussolini.

A VIAGEM DO MINISTRO CSAKY SE PRENDE A' POLITICA ITALIANA

ROMA, 5 (U. P., agencia norte-americana) — Segundo se declara nos circulos merecedores de credito, a viagem do conde Csaky, ministro do Exterior da Hungria, á Italia, se prende á politica italiana de manutenção dos paizes balkanicos e danubianos fóra do actual conflicto. O conde Csaky deverá encontrar-se com o conde Ciano, em Veneza, e, provavelmente, com o sr. Mussolini, nesta capital.

"A PAZ SERA' MANTIDA NOS BALKANS E NO DANUBIO

ROMA, 5 (U. P., agencia norte-americana) — Funccionarios do governo, entrevistados pelo correspondente da United Press, á respeito da viagem do ministro hungaro do Exterior, conde Csaky, á Italia, declararam que a paz será mantida nos Balkans e no Danubio desde que as relações hungaro-rumenas se mostrem sempre cordeaes.

QUESTÕES DE INTERESSE PARA OS PAIZES DANUBIANOS E BALKANICOS

ROMA, 5 A. N., Brasil) — A agencia allemã D. N. B., salienta a importancia da proxima visita do ministro do Exterior hungaro, conde Csaky, que deverá chegar sabbado proximo á Veneza, onde permanecerá dois dias, viajando depois para San Remo. O ministro hungaro conferenciará com o conde Ciano e o sr. Mussolini, sobre questões de interesse para os paizes danubianos e balkanicos.

O MINISTRO DA HUNGRIA CONFERENCIARA' COM REPRESENTANTES DA ITALIA E ALLEMANHA

ROMA, 5 (A. N., Brasil) — A agencia Reuter informa que, segundo referem circulos bem informados desta capital, é possivel a realização de uma conferencia entre o conde Csaky, ministro do Exterior hungaro e representantes do governo da Italia e da Allemanha, que seriam respectivamente o conde de Ciano, ministro von Ribbentrop e o marechal Goering.

CHEGOU HONTEM A' VENEZA O SR. CSAKY

VENEZA, 5 (A. N., Brasil) — Procedente de Budapest, chegou hoje a esta cidade, o conde Csaky, ministro dos Estrangeiros da Hungria, a quem as autoridades locaes dispensaram cordial acolhimento.

O diplomata magiar proseguirá viagem para Roma, afim de se avistar ainda amanhã, com o conde Ciano, ministro dos Estrangeiros da Italia.

TESTEMUNHO DE SOLIDA AMIZADE

BUDAPEST, 5 (A. N., Brasil) — Divulgando os commentarios do jornal hungaro "Uj Magyarorsag", a respeito do encontro entre os srs. Ciano e Csaky, a agencia italiana Stefani informa que a viagem do chanceller hungaro á Roma, constitue um novo testemunho da solida amizade italo-hungara, baseada em dois elementos fundamentaes: profunda reciprocidade de sentimentos e a communhão dos interesses reciprocos.

CONCLUSÃO DO TRIPLICE ACCORDO, O OBJECTIVO PRINCIPAL

BUDAPEST, 5 (A. N., Brasil) — Informes semi-officiaes divulgados pela agencia allemã D. N. B., referem que as negociações de Veneza entre o conde Csaky, ministro do Exterior hungaro e srs. Ciano e Mussolini, teriam por principal objectivo a conclusão do accordo triplice italo-hungaro-yugoslavo, a que se attribue a maior importancia para a solução dos problemas balkanicos.

Os Estados Unidos responsabilizarão a Inglaterra

EM CASO DE PERDAS MARITIMAS MOTIVADAS POR IMPOSIÇÃO DOS VASOS BRITANNICOS

LONDRES, 5 (U. P., Agencia norte-americana) — Soube-se de fonte autorizada que o governo dos Estados Unidos advertiu ao britannico que o fará responsavel pelas perdas ou damnos que possam soffrer os navios norte-americanos e seus carregamentos, quando, por imposição das forças navaes britannicas, sejam forçados a desviar de sua rota normal para penetrar nas zonas de combate definidas pela lei de neutralidade.

Presume-se que a Grã Bretanha não respondeu ainda a esta notificação.

Colhido por auto

Apresentando contusões e escoriações generalizadas, medicou-se no Posto Central de Assistencia, o advogado Eugenio Nascimento Silva, com 67 annos e residente á rua São Francisco Xavier nº 616.

A victima fóra colhida por um auto quando tentava atravessar a rua Sete de Setembro.

DIARIO CARIOCA

Propriedade da S|A DIARIO CARIOCA

Expediente

Directores:
Horacio de Carvalho Junior
J. B. Martins Guimarães
Chefe da redacção:
Danton Jobim

Endereço telegraphico: DIARIO CARIOCA — Telephones: Gabinete do Director, 23-1093 — Administração, 22-3035 — Redacção, 23-0671 e 23-0330 — Officinas 22-0824 — Assignaturas, 22-3018 — Gravura, 22-1785

Publicidade, 22-3018

ASSIGNATURAS

Para o Brasil:
Anno . . . . 50$000
Semestre . . . . . 30$000
Para o Exterior
Anno . . . . 100$000
Semestre . . . . . 55$000

Venda avulsa: Capital, $200; Interior, $300
Aos domingos, $200

E' cobrador autorizado o sr J. T. de Carvalho

CORRESPONDENTE GERAL
Percorre o interior do paiz, a serviço desta folha, o sr. Romualdo Perrota, nosso correspondente geral

Endereço telegraphico: DIARIO CARIOCA

CORRESPONDENCIA
Toda a correspondencia com valor ou sobre assumptos que entendam com assignaturas e outros de interesse da administração deve ser dirigida ao gerente do DIARIO CARIOCA.

Representante em Bello Horizonte:
OSWALDO MASSOTE

Intercambio Economico e Financeiro dos Estados Unidos Com as Nações do Continente Sul-Americano

Importação e exportação reciproca de productos agrarios, gado e outros artigos que interessem sobremodo aquelles paizes — Já foram realizadas as primeiras conversações no sentido de tornar realidade o projecto americano

WASHINGTON, 5 (United Press, agencia norte-americana) — As relações entre os Estados Unidos e as nações latino-americanas, constituirão inevitavelmente um importante factor nos debates politicos relativos ao intercambio deste paiz com outros Estados e sobre o programma agrario do governo, no decorrer da sessão legislativa inaugurada ante-hontem.

A resistencia ao augmento das importações de productos agro-pecuarios nos Estados Unidos, foi a maior difficuldade que offereceu o programma de approximação dos Estados Unidos aos outros paizes do continente. As discussões que surgirão durante a sessão legislativa revelarão como a tendencia accentuadamente proteccionista póde ser subordinada a mais importantes considerações da politica nacional.

UMA LEI QUE E' PRECISO SER NOVAMENTE APPROVADA

Tornar-se-á necessario approvar novamente a lei que estabelece o regime de tratados commerciaes de reciprocidade, e a opposição naturalmnte sustentará o ponto de vista dos fazendeiros do Oeste que se julgam prejudicados em virtude dos convenios concluidos com as Republicas latino-americanas, em virtude dos quaes seus productos agricolas e gado podem ser vantajosamente importados nos Estados Unidos.

O governo previu essa situação antes da reunião do Congresso e afim de evitar uma campanha decisiva contra o systema de tratados de reciprocidade dirigiu numerosas cartas aos senadores, jornalistas e outros orientadores da opinião publica e promoveu discursos e declarações officiosas ou officiaes, afim de dar a conhecer á Nação as vantagens que o programma de reciprocidade offerece aos lavradores e a outros elementos da economia do paiz e ao mesmo tempo desacreditar as exaggeradas queixas da opposição á politica do governo a esse respeito.

APPROVADA A NOVA LEGISLAÇAO AGRARIA

Não se espera que o Congresso, em sua actual sessão, approve nova legislação agraria, devido ao desejo de experimentar mais amplamente a medida parlamentar que estabelece o regime de reciprocidade. E' possivel entretanto que o Congresso adopte disposições relativas a diversos artigos, como o assucar e o algodão, que experimentam a situação anormal dos respectivos mercados nas praças européas. Verificar-se-á uma tendencia natural por parte dos republicanos e dos democratas a apresentar á consideração do poder legislativo problemas agricolas antes de ser iniciada a campanha politica no verão proximo.

NUMERARIO PARA O FINANCIAMENTO AGRICOLA

Existe a possibilidade de que a situação orçamentaria dos Estados Unidos dirija a attenção dos senadores e dos deputados para a conveniencia de serem destinados recursos apropriados para o financiamento do programma agricola.

O orçamento do Ministerio da Agricultura já attingiu o mais alto nivel dos ultimos annos e predomina a convicção de que o programma de mercadorias deve ser supportado por si proprio, cada vez em maior proporção.

FINANCIAMENTO POR MEIO DE TAXAS ESPECIAES

O "NEW DEAL" quando foi approvado pelo Congresso estabelecia um systema de financiamento por meio de taxas especiaes, mas esse processo foi declarado inconstitucional pela Suprema Côrte de Justiça, soh a allegação de que esse imposto não se destinada ao bem estar geral do paiz como estabelece o principio constitucional. No entanto, muitos peritos na materia pensam que é legalmente possivel encontrar outro methodo com o mesmo objectivo e correr o risco da decisão da Suprema Côrte.

Os elementos agrarios do paiz sentem-se inclinados a promover medidas de caracter monetario tendentes a favorecer os preços dos productos agricolas.

Volta-se a Falar Numa Invasão Allemã á Belgica e á Hollanda

(Conclusão da 1.ª pagina)

principal actividade de patrulhas teve logar na região do Sarre, mas, não se chegou a produzir encontros serios.

As patrulhas agora operam, preferentemente, de manhã, ao em vez de fazel-o durante a noite, como anteriormente. O alto commando informou que no decorrer dos ultimos 10 dias desenvolveu-se uma intensa actividade de patrulhas, que foi de grande utilidade para os francezes, pois permittiu-lhes reconhecer as posições das forças allemãs, as quaes, segundo se confirmou, são as que existiam durante a semana que precedeu o dia 10 de novembro, occasião em que o Reich se achava decidido a se lançar numa offensiva rumo ao oeste, através a Belgica e a Hollanda, e, talvez, o proprio angulo norte da França. As informações que chegam a esta capital procedentes da Suissa, Hollanda e Belgica — que, por outro lado, não originam commentarios nos circulos militares locaes — insistem em affirmar que a Allemanha concentra tropas nas fronteiras. Qualquer que possa ser a verdade que encerram estas informações, é evidente que a Allemanha não está em condições de affectar aos alliados com semelhante ataque. que, em troca, a faria soffrer o golpe mortal da opinião mundial e o qual seria mais censuravel ainda que a propria aggressão russa contra a Finlandia. Pode-se dizer agora que a Allemanha se encontra ante uma posição estrategica completamente differente para que possa levar adeante a theoria modernizada de Schlieffen.

Por outro lado, as conversações dos alliados com os dirigentes da Belgica, a respeito de uma possivel invasão allemã nesse paiz, estão consideravelmente adeantadas.

Embora a natureza do accordo não tenha sido revelada, um artigo apparecido na "Gazette", de Bruxellas, causou impressão extremamente favoravel em Paris. O referido artigo adverte a Allemanha de que: "Nós podemos manter a esperança de que o que occorrer na maior parte do nosso paiz poderá escapar á invasão do inimigo. A colligação anglo-franco-belga que seria consequencia immediata de qualquer ameaça directa sobre a Belgica, pode collocar o exercito allemão e a população de Oéste da Allemanha em posição tragica e difficilima, e se por acaso a Hollanda fosse invadida, como se diz que o Estado Maior allemão decidiu em Berlim, haveria razões de sobra para desaconselhar semelhante passo. Seja como fôr, a importancia desta noticia é salientada pela decisão adoptada ha uma semana pelo governo hollandez de conservar a faculdade de convocar para serviço no exercito todos os homens entre 18 e 59 annos".

Duellos de artilharia

PARIS, 5 (U. P., agencia norte-americana) — As forças francezas e allemãs que ha dois dias entraram no quarto mez das hostilidades na frente occidental sustentaram hoje diversos duellos de artilharia. O mais importante occorreu a leste do rio Mosella, onde os tiroteios proseguiram durante varias horas.

Houve tambem ligeiros encontros entre patrulhas, particularmente a oeste do Sarre, que possivelmente foram apenas repercussões da luta mais intensa sustentada quando uma companhia franceza penetrou um kilometro e meio no territorio allemão durante a ultima jornada fazendo prisioneiros e tomando material bellico.

A inclemencia do tempo continua a impedir as operações em toda a frente e a criar obstaculos á actividade da aviação.

Os communicados recebidos está manhã não registaram qualquer operação importante das forças aereas francezas e allemãs nos referidos sectores.

AVIÕES AMERICANOS PARA OS ALLIADOS

LONDRES, 5 (Agencia Nacional, Brasil) — A estação emissora B. B. C. informa que cresce vertiginosamente a producção de aviões nos Estados Unidos. Presentemente, estão sendo fabricados mais de mil aviões, que serão entregues á Grã Bretanha e á França, logo que estejam concluidos.

A RESPOSTA DO GOVERNO FRANCEZ AO PRESIDENTE DO PANAMA'

PANAMA, 5 (U. P.), agencia norte-americana) — O presidente Lebrun, da França, respondeu nos termos a seguir ao presidente Boyd, accusando recebimento do protesto dos paizes pan-americanos contra as violações da zona de segurança: — "Em resposta á mensagem de seu lembrado antecessor — O governo francez deve reservar sua posição quanto aos problemas na mesma alludidos. O governo submetterá a mensagem a um exame minucioso e o resultado será sem falta levado ao seu conhecimento. Queira aceitar v. ex. a segurança de minha mais elevada consideração. (Assignado) Albert Lebrun".

BERLIM CONTESTA

BERLIM, 5 (U. P., agencia norte-americana) — A noticia propalada no estrangeiro, segundo a qual a Allemanha consideraria como incompativel com a neutralidade a permanencia de qualquer paiz na Liga das Nações, foi classificada pelos circulos autorizados como "um exemplo typico de tola invencionice".

Os mesmos circulos frizaram que o governo allemão não poderia assumir essa attitude "porque a mesma significaria uma ingerencia nos assumptos internos dos neutros e constituiria tambem uma intromissão em assumptos acerca dos quaes aquelles Estados devem formar suas opniões proprias".

ADVERTENCIA ALLEMA

BERLIM, 5 (U. P., agencia norte-americana) — A imprensa nacional-socialista accusa os alliados de procurarem estabelecer bases nos paizes scandinavos contra a Allemanha.

O jornal "Nachtausgabe" diz: "Cabe aos neutros declarar se desejam ou não oppôr-se á politica de pressão ingleza. A Allemanha espera essa decisão".

COMMUNICADO ALLEMÃO

BERLIM, 5 (U. P., agencia norte-americana) — O communicado do alto commando diz: "Na frente occidental houve certa actividade da artilharia em diversos sectores, algo mais intensa que nos ultimos dias. As forças aereas effectuaram vôos de reconhecimento sobre a Grã Bretanha e a França de accordo com os planos previamente preparados".

COMMUNICADO FRANCEZ

PARIS, 5 (U. P., agencia norte-americana) — O communicado da manhã de hoje diz: "Durante a noite houve actividades locaes das patrulhas de ambos os lados".

Organizado o novo gabinete da Belgica

O SEU CHEFE E' O SR. HUBERT PIERLOT — TOMAM PARTE NO MINISTERIO ELEMENTOS DOS PARTIDOS CATHOLICO, LIBERAL E SOCIALISTA

BRUXELLAS, 5 (U. P., agencia norte-americana) — O novo gabinete belga ficou constituido da seguinte maneira:

Primeiro ministro, sr. Hubert Pierlot, do partido catholico.

Ministro da Agricultura, conde Aspremont Lynden, catholico.

Ministro da Economia, senhor Sap, catholico.

Ministro das Colonias, sr. De Vleeschaunen, catholico.

Ministro das Relações Exteriores, sr Spaak, socialista.

Ministro da Instrucção Publica, sr. Eugene Soudan, socialista.

Ministro do Trabalho, senhor Balthazar, socialista.

Ministro da Justiça, senhor Paul Emile Janson, liberal.

Ministro da Saude Publica, sr. Marcel Henri Jaspar, liberal.

Ministro do Interior, sr. Van Der Poorten, liberal.

Ministro da Fazenda, sr. Camille Cutt.

Ministro da Defesa Nacional, general Denis.

A pasta das Obras Publicas foi offerecida ao sr. A. Mattague, socialista. Além do ex-ministro das Communicações, sr. Marck, entre os ministros que não figuram no novo gabinete estão o sr. Arthur Lauters, que era ministro das Informações — pasta essa agora abolida — o sr. Deusbert, da Instrucção Publica e Deman, ministro sem pasta.

A posse dos conselheiros administrativos do Lloyd Brasileiro

No gabinete do ministro da Viação, perante avultado numero de pessoas, foram empossados, hontem, os membros do Conselho de Administração do Lloyd Brasileiro.

O general Mendonça Lima, no acto da posse, dirigiu breves palavras aos conselheiros, congratulando se com todos e concitando-os a trabalharem para o engradecimento daquella empresa de navegação.

O almirante Graça Aranha, por sua vez, agradeceu, interpretando o pensamento dos empossados, as palavras de estimulo e elogios do ministro Mendonça Lima.

A Russia Prepara Outra Offensiva contra a Finlandia

COPENHAGUE, 5 (U. P., agencia norte-americana) — As ultimas informações procedentes de Helsingfors e publicadas na imprensa dinamarqueza annunciam que os russos se preparam activamente para uma offensiva em grande escala contra a Finlandia, tendo concentrado dois milhões de homens na linha de frente.

Accrescentam as noticias que desse total 800.000 homens estão no serviço activo do Exercito, emquanto 1.200.000 recebem instrucção militar nos campos de adestramento, sob a direcção de muitos officiaes que até ha pouco tomaram parte na campanha contra a Finlandia. Esses officiaes instruem os recrutas de accordo com a experiencia adquirida no campo das operações.

O jornal "Ekstrabladt" informa que a offensiva será lançada logo que terminar a preparação militar.

Actividades da aviação finlandeza

HELSINGFORS, 5 (U. P., agencia norte-americana) — O alto commando finlandez, tendo reforçado a sua força aerea, deu inicio a uma nova phase da sua guerra com a Russia e, de accordo com informes não officiaes, está agora fazendo a guerra aerea dentro do proprio territorio do seu colossal vizinho.

Emquanto a aviação russa tem permanecido virtualmente em terra durante alguns dias, os finlandezes, pela primeira vez desde o inicio da guerra, começaram a bombardear dos ares objectivos militares russos, particularmente as bases aereas e as linhas de communicação.

Foi annunciado, porém não officialmente, que os aviões finlandezes bombardearam hontem as bases aereas russas estabelecidas em Murmansk, Dagoe e Oesel. Os raids, segundo as informações colhidas, foram levados a cabo com o maior successo. Murmansk é o unico porto russo do Arctico que no momento não está bloqueado pelo gelo e constitue uma base importante para ataques assim como para abastecimento.

Até agora os aeroplanos finlandezes realizaram sómente vôos de reconhecimento sobre territorio russo, muito embora as forças terrestres da Finlandia, no sector norte, já tenham penetrado no territorio russo, pelo menos por algum tempo.

A iniciativa finlandeza de levar a guerra ao territorio russo foi interpretada como mais uma das muitas manobras que até agora fizeram do pequeno exercito finlandez um mais do que admiravel inimigo das grandes massas de tropas russas e que habilitaram o commando finlandez a conter o avanço do invasor.

Outro exemplo do emprego da intelligencia, onde as armas sómente têm falhado, é o uso de gigantescos holophotes ao longo do sector lacustre da Karelia, onde os russos têm feito desesperadas tentativas para atravessar durante a noite os lagos gelados.

Os russos, quando fracassaram suas primeiras tentativas de cruzamento dos lagos, esperavam pelo congelamento das aguas, certos de que o congelamento lhes permittiria fazer avançar forças esmagadoramente superiores.

Entretanto os finlandezes previram o que os russos esperavam. Comquanto não disponham de effectivos tão consideraveis como os russos, elles excedem de muito os seus adversarios no que concerne a habilidade. Arrastaram sua artilharia para as margens dos lagos e puzeram a funccionar, durante a noite, poderosissimos reflectores. Cada tentativa que os russos faziam para impellirem suas tropas por cima dos lagos, durante a noite, era recebida pelo clarão dos reflectores e pelo mais devastador fogo de artilharia e metralhadora.

As baixas dos russos, nestas tentativas de desbordamento, têm sido tremendas.

Consequentemente, quando a guerra entra em seu segundo mez, a situação encontra os finlandezes bem estabelecidos em todas as frentes e suas posições ainda mais reforçadas, melhorando, assim, a situação que prevalecia nos primeiros dias em que seu territorio foi invadido por um exercito infinitamente mais numeroso.

Quem é o general Stern

BERLIM, 5 (Agncia Nacional — Brasil) — De Stockolmo, informam á agencia allemã D.N.B. que o general Gregori Stern, que dirige as operações russas contra a Finlandia, nasceu em Marienham, nas Ilhas Aaland. Seu verdadeiro nome é George Matsson, tendo cursado o Instituto Technico de Helsinki. Quando, no anno de 1918, as tropas russas abandonaram as ilhas Aaland, Matscon seguiu-as, cursando logo depois a Academia de Officiaes do exercito russo. Depois de ter sido durante varios annos ajudante de ordens do ministro da Guerra, sr. Woroschilow foi nomeado successor do general Bluecher, no commando do exercito no extremo oriente.

A Guerra nos Mares

Sem fundamento as noticias referentes á confraternização de marinheiros do "Ajax" com os do "Graf Spee" em Buenos Aires

PARTIRAM AS BELLONAVES BRIT^NNICAS

BUENOS AIRES, 5 (U. P., agencia norte-americana) — As informações propaladas no estrangeiro, segundo as quaes os tripulantes do "Achilles" e do "Admiral Graf Spee" confraternizavam nos bars proximos ao cáes de Buenos Aires, durante a noite de hontem, foram classificadas pelos circulos autorizados como tão falsas como a informação vehiculada vinte e quatro horas antes da chegada do "Ajax" a Montevidéo, que dizia que o "Burham" participou do combate de Punta del Este.

Nos ultimos dois dias têm sido vistos no centro da cidade marinheiros do "Graf Spee" e do "Achilles". Uma minuciosa investigação feita pela United Press não conseguiu descobrir algo que possa ser classificado como confraternisação entre marinheiros ingelzes e allemães.

Um restaurante geralmente frequentado por norte-americanos e inglezes, foi visitado por tres homens do "Graf Spee", após o que entraram no estabelecimento e se sentaram cinco tripulantes do "Achilles".

Os allemães esvasiaram os seus copos, pagaram immediatamente sua despesa e retiraram-se.

A maioria dos marinheiros do "Graf Spee" permanece no bairro existente em torno da hospedaria dos immigrantes, na qua se acham internados. Os tripulantes do "Achilles" conservam-se afastados do referido bairro, ao passo que os allemães quando percorrem outros pontos da cidade, sempre o fazem acompanhados de compatriotas civis, os quaes agem como guardiães dos marinheiros e garantidores, perante o governo argentino, de que elles não infringirão o regulamento a que se acham submettidos em virtude da ordem de internamento.

Os circulos diplomaticos allemães e inglezes, por sua vez, tambem desmentem as informações acerca da propalada confraternisação entre marinheiros da Allemanha e da Inglaterra.

O "Achilles" será substituido no patrulhamento

BUENOS AIRES, 5 (U. P., agencia norte-americana) — O cruzador inglez "Achilles", zarpou para a zona de Nova Zeelandia. Noticia-se, ainda sem confirmação, que elle será substituido no patrulhamento do Atlantico sul por um outro cruzador.

Grande multidão compareceu á partida do "Ajax"

MONTEVIDE'O, 5 (U. P., agencia norte-americana) — Deixou hoje o porto desta capital o cruzador britannico "Ajax", ao terminar o praso de 48 horas concedido pelo governo do Uruguay para permanecer em aguas uruguayas.

A despeito da inclemencia do tempo, pois chove torrencialmente, o porto ficou repleto de povo que compareceu para se despedir dos marinheiros britannicos. Eram 9,05 horas. Os marinheiros e officiaes do "Ajax" formaram a bordo do navio, emquanto o povo lhes fazia carinhosa despedida. O contra-almirante Harwood agitando seu bonnet, como os demais membros da tripulação, agradeceu as demonstrações de sympathia até o navio se afastar do cáes.

A's 9,30 horas, o "Ajax", levando a bordo um pratico, estava quasi fóra da barra. Quinze minutos depois desembarcou o pratico e com bastante rapidez se afastou o "Ajax", indo ao encontro dos cruzadores da mesma nacionalidade "Cumberland" e "Shropshire" que desde cedo o esperavam entre a Ilha das Flôres e o local onde afundou o "Admiral Graf Spee".

A' vespera da partida os marinheiros foram festejados

BUENOS AIRES, 5 (United Press, agencia norte-americana) — Na vespera da partida do cruzador "Achilles" effectuou-se um programma especial de festejos para os tripulantes. Antes dos festejos os bares de marinheiros vizinhos das missões estavam repletas de tripulantes do "Achilles", e de marinheiros dos navios mercantes inglezes. Os inglezes pasaram a maior parte de sua noite em terra, bebendo cerveja e cantando canções populares, entre as quaes a mais applaudida foi: "Pendura a tua roupa na linha Siegfried".

Não houve qualquer manifestação de sentimentos pró ou contra os allemães. Havia muito poucos agentes de policia no local e não houve noticia de qualquer desordem durante a noite.

Zarpou ao expirar o prazo o "Ajax"

BUENOS AIRES, 5 (Agencia Nacional, Brasil) — Expirado o prazo regulamentar de permanencia em aguas teritoriaes fez-se hoje ao mar, o cruzador britannico "Ajax", que se encontrava no porto de Montevidéo.

Grande multidão reunida no caes, saudou os "jacks" britannicos por occasião do embarque. E' o que informa a agencia ingleza Reuter.

Rumo ao mar para o patrulhamento

MONTEVIDE'O, 5 (United Press, agencia norte-americana) — O cruzador britannico "Ajax", zarpou ás 9.30 horas, dando por terminada sua visita a este porto. Ao passar junto ao druzador "Uruguay", os dois navios trocaram salvas.

Avistados proximo á Montevidéo dois vasos de guerra

MONTEVIDE'O, 5 (A. N., Brasil) — O correspondente da agencia ingleza Reuter nesta capital, informa que, por occasião da saida do cruzador britannico "Ajax" deste porto foram vistos dois outros vasos de guerra navegando em alto mar, os quaes se suppõe serem os cruzadores britannicos "Shropshire" e "Cumberland".

Tripulantes chinezes do "Graf Spee" á bordo do "Oceania"

MONTEVIDE'O, 5 (U. P., agencia norte-americana) — A bordo do "Oceania" foram embarcados hoje os cinco tripulantes chinezes que prestavam serviços na lavanderia do "Graf Spee" e que haviam sido retidos pela Prefeitura, após o afundamento do couraçado allemão.

O "Oceania" leva tambem um tripulante do "Tacoma" e grande numero de asiaticos que integravam as tripulações dos navios mercantes allemães "Anatole" e "Niemburg", surtos em Buenos Aires. Os asiaticos serão conduzidos a Genova, de onde serão transportados a Shangai pelo "Conte Biancamano".

Guarda embalada vigia o "Tacoma"

MONTEVIDE'O, 5 (U. P.) agencia norte-americana) — Em vista da fuga frustrada de cinco tripulantes allemães do "Tacoma", as autoridades portuarias resolveram adoptar medidas da maior severidade, tal como a de occuparem militarmente o vapor. O "Tacoma", foi amarrado ao navio guarda-costa "Salto", que tem a bordo um grupo de marinheiros armados do cruzador "Uruguay".

Atacado por avião allemão o "Tuscan Star"

PANAMA', 3 (U. P., agencia norte-americana) — Com o tombadilho crivado de balas de metralhadora, ancorou hoje em Cristobal, em transito para o canal, o "Tuscan Star" que, pouco depois de zarpar da Inglaterra, foi atacado por um avião allemão.

A principio a tripulação julgou que se tratava de um avião britannico; mas o apparelho mergulhou e lançou uma bomba. A tripulação fez funccionar a unica bateria anti-aerea de bordo; porém o avião conseguiu lançar cinco bombas antes de ser forçado a fugir tomando altura.

Quando a tripulação julgava que havia terminado o combate, o avião voltou e fez varios mergulhos varrendo o tombadilho a metralhadoras.

Retirado da navegação afim de evitar riscos de guerra

AMESTERDAM, 5 (Agencia Nacional, Brasil) — A agencia allemã D. N. B. annuncia, que o vapor "Statendan", o segundo em tamanho dos navios mercantes da Hollanda, foi hontem retirado da linha de navegação entre a Hollanda e os Estados Unidos, afim de evitar os riscos resultantes da guerra.

Não tem fundamento o propalado accidente com o destroyer inglez "Viscount"

LONDRES, 5 (U. P., agencia norte-americana) — Annunciou-se de fonte autorizada que nos circulos officiaes não se tem conhecimento de que tivesse occorrido qualquer accidente com o destroyer "Viscount", como havia annunciado a Columbia Broadcasting C°., de Nova York. A estação novayorkina havia captado uma mensagem de Berlim na qual se annunciava que, segundo uma estação de radio de Roma, "o destroyer britannico "Viscount", de 1.120 toneladas, construido em 1918, chocou-se com uma mina no mar do Norte".

Desmentido o pseudo afundamento do "Lindau"

BERLIM, 5 (A. N., Brasil) — A agencia allemã D. N. B., desmente as noticias veiculadas pela imprensa anglo-franceza, sobre o afundamento do vapor allemão "Lindau", proximo ao porto de Memel, em consequencia de causa ainda não apurada. A mesma agencia accrescenta que esse navio, com o seu carregamento de 3.000 cabeças de gado, chegou devidamente aquelle porto.

Torpedeado por um submarino o vapor sueco "Fenris"

COPENHAGUE, 5 (United Press, agencia norte-americana) — A Radio dinamarqueza annunciou que um submarino que não foi identificado torpedeou o vapor sueco "Fenris", no Golpho de Bothnia, a 312 milhas ao norte de Stockolmo. Accrescenta a radio que toda a tripulação foi salva.

Cerca de 357.000 toneladas de mercadorias ap[illegible]onadas

LISBOA, 5 (Agencia Nacional, Brasil) — A Press Official portugueza annuncia que a Marinha de Guerra ingleza interceptou 537 mil toneladas de mercadorias, que se destinavam a Allemanha.

A' partir de fevereiro os navios mercantes inglezes serão controlados por S. Majestade

LONDRES, 5 (Agencia Nacional, Brasil) — A B. B. C. informa que a partir de 1.° de fevereiro todos os navios mercantes registados no imperio britannico obedecerão ao controle do governo de Sua Magestade.

De Valera Enfrenta Com E-ergia a Difficil Situação Politica da Irlanda

ASSIGNADA UMA LEI QUE CONCEDE AMPLOS PODERES AO GOVERNO DO ESTADO LIVRE

"Estamos deante de uma encruzilhada e a vontade do povo deve ser imposta", diz o primeiro ministro daquelle paiz

DUBLIN, 5 (U. P., agencia norte-americana) — O presidente do Estado Livre da Irlanda, assignou hoje a lei de poderes de emergencia, esperando-se, em consequencia, uma forte perseguição contra os dirigentes do Exercito Republicano Irlandez.

Por essa lei, que representa uma reforma da existencia até agora, o primeiro ministro, sr. De Valera, converte-se praticamente em dictador, porquanto o governo fica autorizado a internar, sem processo prévio, aos cidadãos estrangeiros que forem suspeitados de realizar actividades contra o Estado. As forças do exercito e da policia cooperarão immediatamente para deter os suspeitos, acreditando-se que essa medida recairá inicialmente sobre os que obtiveram liberdade antes da approvação da lei, mediante "habeas-corpus", requerido sob a allegação de illegalidade do internamento dos cidadãos, sem processo prévio.

Os presos, que serão internados em campos de concentração, terão o direito de appellar para a Commissão Especial que será constituida dentro de poucos dias.

Por emquanto, cinco mil soldados armados de revolveres e fuzis, patrulham a fronteira com o Ulster, numa extensão de mais ou menos trezentos kilometros, com o fim de evitar a saida clandestina dos membros do Exercito Republicano Irlandez, os quaes, segundo informações do sr. De Valera, intentam usurpar o governo contra a vontade do povo.

Caminhões repletos de soldados percorrem systematicamente o condado de Cork e são detidos numerosos suspeitos, em consequencia do tiroteio de hontem, durante o qual foi morto o official da policia secreta Roche. Os presos serão conduzidos aos quarteis, para serem internados logo depois.

Além da emenda á lei de poderes de emergencia, o Parlamento approvou a reforma da que regula a punição dos actos contra o Estado. As duas leis permittem agora que se internem sem processo as pessoas suspeitas de tentar contra o Estado, sejam cidadãos do Estado Livre da Irlanda ou estrangeiros. As leis anteriores autorizavam unicamente o internamento de estrangeiros suspeitos e, na maioria dos casos, deviam ser processados antes de se completarem quarenta e oito horas da prisão.

Durante a sessão do Senado em que se discutiu o projecto da emenda, De Valera declarou: "Si fôr necessario empregaremos a força para que a vontade do povo prevaleça. Estamos diante de uma encruzilhada e a vontade popular deve ser imposta. A Irlanda é um paiz livre. Não póde haver duvida de que podemos resolver a situação. Será melhor para o paiz resolvermos este assumpto com energia. Desta fórma será possivel salvar-se muitas vidas".

O ministro da Viação vae excursionar no Estado do Rio

VISITADA A ESTRADA DE FERRO MARICA' E AS OBRAS DA BAIXADA FLUMINENSE

Em viagem de inspecção á Estrada de Ferro Maricá, parte hoje, ás 9 horas, da estação de Neves, em São Gonçalo, o ministro Mendonça Lima.

Seguem na comitiva do ministro o director da Estrada, engenheiro Heitor Teixeira Brandão, e seus auxiliares immediatos, os engenheiros Frederico C. Burlamarqui e Hildebrando de Araujo Góes, respectivamente director do Departamento Nacional de Portos e Navegação e chefe da Directoria de Saneamento da Baixada Fluminense, e o professor dr. Licinio de Almeida, inspector federal das Estradas.

Depois de visitar as officinas de Maricá e de percorrer as obras da variante, na serra do Cala-Bocca, a ser inaugurada, a comitiva seguirá rumo a Cabo Frio, devendo s. excia visitar a Usina de Assucar Santa Luiza, na estação de Sampaio Corrêa, e a cidade de Araruama.

Em todas essas localidades inclusive Maricá, Manoel Ribeiro e Nilo Peçanha, o titular da Viação examinará a necessidade de realizar as obras de saneamento que de ha muito vêm sendo reclamadas e que não puderam por motivos imperiosos, ser realizadas até agora.

Em Cabo Frio, serão visitadas as obras de alargamento da barra que dá acesso ao futuro porto da villa e encantadora cidade do litoral leste fluminense.

Embarcou Para S. Paulo o Presidente Getulio Vargas

Aspecto colhido no embarque do presidente Getulio Vargas para S. Paulo

Conforme fôra divulgado, embarcou para São Paulo, ás 9.30 horas de hontem o presidente Getulio Vargas.

S. excia viajou em um avião "Lockeed", do Exercito, tendo partido do Aeroporto Santos Dumont.

Ao embarque do chefe do governo compareceram ministros de Estado, interventor no Estado do Rio, prefeito do Districto Federal, director do D. I. P., varios generaes, membros do gabinete civil e militar da presidencia, pessoas da amizade do chefe do governo e jornalistas.

Em companhia do presidente Getulio Vargas, seguiram o coronel Benjamim Vargas e os seus ajudantes de ordem, capitão Mattos Vanick e commandante Angelo Nolasco.

Na Directoria de Engenharia

Ficou addido á Directoria, o 1° tenente Affonso Cantieri Filho; foi transferido do quadro ordinario para o quadro supplementar e classificado como adjuncto da Directoria, o capitão Carlos de Queiroz Falcão, do 2° Btl. Rodoviario; foi designado o capitão Moacyr Ignacio Domingues para dirigir a execução das installações electricas do pavilhão que está se reconstruindo para dependencias da Cia. do Collegio Militar desta capital; foram concedidos 15 dias de dispensa do serviço ao 1° tenente Francisco das Chagas Mello Soares.

Generaes em viagens de inspecção

Os generaes Newton Cavalcanti e João Marcellino Ferreira e Silva, partem no proximo dia 10 do corrente, para Porto Alegre, afim de procederem a um inquerito administrativo numa importante repartição militar da guarnição do Estado do Rio Grande do Sul. O general Newton, que viajará a bordo do "Italté", far-se-á acompanhar de seu ajudante de ordens, capitão Ibsen Lopes de Castro. O seu embarque está previsto para ás 14 horas daquelle dia, no armazem 13 do Cáes do Porto.

A Exigencia da Guerra Impõe Sacrificios Inauditos ao Povo Allemão

(Conclusão da 1.ª pagina)

bem informados declaram que o governo projecta lançar um imposto extraordinario sobre as empresas industriaes e financeiras do Reich.

Informa-se tambem que serão augmentados os impostos sobre o vinho, fumo e diversões.

Duzentos milhões de marcos por dia!

BERLIM, 5 U. P., agencia norte-americana) — Informa-se que o governo allemão lançará novos impostos de guerra e introduzirá novas medidas economicas especiaes, que deverão ser applicadas em todo o territorio do Reich, dentro em breve, baseando-se no principio de que o homem que vive no lar não deve desfrutar de melhores condições do que aquelle que se encontra no "front".

Acredita-se que taes medidas contribuirão para melhor se enfrentar as despesas de guerra, calculadas em 200.000.000 de marcos diarios.

Controle rigoroso

LONDRES, 5 (Agencia Nacional, Brasil) — A B. B. C. transmitte a noticia de um jornal suisso, segundo o qual vae ser imposta na Allemanha a mais severa forma de imposto jamais applicada em qualquer paiz.

O systema em vista controlará rigidamente o poder de compra de 80 milhões de pessoas. O padrão de vida de todos os allemães será reduzido a um nivel fixado pelo governo e o resto das rendas terá de ser applicada em emprestimos obrigatorios do Estado, para a machina de guerra do Reich. O controle será tão estreito que qualquer despesa inesperada, mesmo em caso de doença, terá de ser approvada pelo Ministerio da Fazenda.

Panico nas compras

LONDRES, 5 (Agencia Nacional, Brasil) — A B. B. C. informa: Em consequencia das medidas de caracter economico que serão em breve adoptadas na Allemanha, verificou-se um panico nas compras, baseado no desejo de inverter dinheiro em mercadorias. Contudo, apesar desta febre, milhares de pequenos commerciantes se viram obrigados a fechar os seus negocios devido á impossibilidade de conseguir novos fornecimentos. Calcula-se que não tardará muito o fechamento de pelo menos a metade das lojas que ainda realizam negocios.

O novo official de Gabinete do ministro da Guerra

O ministro da Guerra nomeou para exercer as funcções de official de seu gabinete, o major intendente de guerra Alberto Barbedo. Esse official superior substituirá o tenente-coronel Raymundo Salles Filho, por motivo de sua promoção por merecimento a esse posto.

A Campanha Contra os Negociantes Que Não Respeitam a Tabella

Varias firmas autuadas em flagrante pelo 3.° delegado auxiliar

Prosseguindo na campanha de repressão contra os negociantes que não respeitam a tabella para a venda de generos e artigos de primeira necessidade, as autoridades da 3ª Delegacia Auxiliar surpreenderam em flagrante e autuaram as seguintes firmas:

Padaria Flor do Lavradio, 150; Padaria e Confeitaria Casa Bragança, rua Voluntarios da Patria, 318, visto terem sido encontradas vendendo pães que deveriam pezar 70 grammas e no entanto pesavam cincoenta. Açougues: Beira Mar de Alberto Ferreira Rosa, situado á rua de Copacabana, 711 e Igrejinha, á rua Francisco Octaviano, 93; Açougue Reis, á rua do Lavradio n. 129; Açougue Arpoador, á rua Francisco Octaviano, 37; Açougue Santa Rosa, á rua de Copacabana n. 508; Açougue Nossa Senhora do Bomfim, á rua de Copacabana n. 510; e Açougue Atlantico, á rua de Copacabana, 919, em virtude de terem sido encontrados vendendo carne da pá pelo preço de 2$500 em desacordo com a tabella official que marca 1$800. Os infractores foram autuados pela 3ª Delegacia Auxiliar.

Mais tarde, porém, o delegado dr. Carlos de Toledo, tendo conhecimento que "Ao Bom Marché" da firma M. N. de Sá & Cia., estabelecida á rua Copacabana esquina de Barroso, vendia comestiveis por preços além do normal, foi pessoalmente ao alludido estabelecimento e constatou a irregularidade mencionada.

O 3° delegado auxiliar não teve outra coisa a fazer senão prender os negociantes infractores e autual-os no cartorio de sua delegacia.

A França consumirá café appreendido aos navios allemães

PARIS, 5 (United Press, agencia norte-americana) — O jornal "Le Matin" num artigo especial, referente á escassez de café na França informa que os francezes irão consumir café appreendido aos navios allemães capturados pela frota franceza.

Como se recorda, os francezes appreenderam 4.000 toneladas de café do vapor allemão "Santa Fé". Nessa occasião os allemães acabavam de afundar um vapor francez que transportava café do Brasil, mas os francezes, ao capturarem o "Santa Fé" recuperaram esse carregamento.

"Le Matin" informa ainda que as 4.000 toneladas de café serão distribuidas pelas casas commerciaes do ramo para consumo do publico.

O rei Carol inspecciona as fortificações na Bessarabia

A RUMANIA PREPARA-SE PARA COMBATER O COMMUNISMO

KISSINEFF, 5 (United Press, agencia norte-americana) — O Rei Carol chegou hoje a esta cidade, capital da Bessarabia, de onde proseguirá viagem para visitar as importantes guarnições militares estabelecidas recentemente nesta provincia.

Os circulos politicos consideram de summa importancia esta visita, especialmente porque a Bessarabia durante muitos annos foi terreno fertil para o communismo, incluindo as organizações secretas que diffundem a campanha communista, procedente directamente de Moscou.

Acredita-se que o Rei Carol inspeccionará amanhã as fortificações construidas ao longo do rio Dniester, que divide a Bessarabia da Russia.

Os circulos diplomaticos acreditam que esta visita demonstra a determinação da Rumania de defender, se fôr necessario, seu territorio palmo a palmo.

Considera-se, tambem, que esta visita constitue uma nova prova dos esforços para a formação de um partido nacional, a que agora se uniram os dirigentes da minoria russa da Bessarabia, conjunctamente com as de outras minorias estabelecidas na Rumania. Todas estas minorias decidiram collaborar com o governo rumeno.

Acredita-se que durante sua visita á Bessarabia o Rei Carol falará ás tropas e que seu discurso será transmittido pelo radio para todo o territorio rumeno.

As Causas Immediatas da Guerra Européa

SIR NEVILE HENDERSON DESCREVE, EM RELATORIO OFFICIAL, OS DRAMATICOS ACONTECIMENTOS DE AGOSTO E SETEMBRO, QUE PUZERAM TERMO A' SUA MISSÃO DIPLOMATICA EM BERLIM

(Continuação de sexta-feira, 4-1-1940)

44 — O caso bem pode ser, como eu imagino que foi, que o senhor Hitler tivera em consequencia da carta do Primeiro Ministro mmmmm hesitação e dera contra-ordem ao seu exercito, continuando inalteradas as demais disposições. Não foram, porém, os horrores da guerra que o detiveram. Elle depositava illimitada confiança no magnifico exercito e na força aerea por elle proprio criados, e decerto não tinha aversão em ensaial-os no que diz respeito á Polonia. Em dois mezes, disse-me elle, a guerra a Leste estaria terminada, e então, acrescentou, arremeteria 160 divisões contra o "front" de Oeste se a Inglaterra fosse tão temeraria que se oppuzesse aos seus planos. A sua hesitação foi antes devida a um esforço final tendente a desliar a Grã Bretanha da Polonia. Seja como fôr, eram cerca de 12h.45 do dia 25 de agosto quando recebi uma mensagem segundo a qual o senhor Hitler desejava me receber na Chancellaria ás 13.30. Nessa entrevista fez-me a communicação verbal que se acha registada no Livro Azul.

35 — Em resumo, as propostas do senhor Hitler ali contidas versavam sobre dois grupos de questões: a) a necessidade immediata de liquidar-se a disputa entre a Allemanha e a Polonia, e b) uma eventual offerta de amizade ou alliança entre a Allemanha e a Grã Bretanha. A minha entrevista com o senhor Hitler, a que tambem estiveram presentes o senhor von Ribbentrop e o dr. Schmidt nessa occasião prolongou-se por mais de uma hora. O chanceller falava com calma e apparentemente com sinceridade. Descreveu as suas propostas como sendo o ultimo esforço por desencargo de consciencia, para manter boas relações com a Grã Bretanha, e suggeriu-me leval-as, de avião, a Londres. Eu disse a sua excellencia que embora estivesse inteiramente prompto a dar este passo julgava ser minha obrigação dizer-lhe com a maxima clareza que o meu paiz não poderia de forma alguma voltar atraz da palavra empenhada para com a Polonia, e que, comquanto estivessemos ansiosos por um entendimento melhor com a Allemanha, jamais lograriamos um que não se baseasse num arranjo negociado com a Polonia.

36 — Qualquer que pudesse ter sido o motivo occulto deste gesto final da parte do chanceller, este gesto não podia passar sob silencio e com o consentimento de vossa excellencia segui por via aerea para Londres, no dia seguinte muito cêdo (26 de agosto) a bordo de um apparelho allemão gentilmente posto á minha disposição. Dois dias foram necessarios ao governo de Sua Magestade para dar a mais cuidadosa e completa consideração á mensagem do senhor Hitler, e na tarde do dia 28 de agosto tornei a voar a Berlim com a resposta. Ali, embora fossem reafirmadas as obrigações do Governo de Sua Magestade para com a Polonia, declarava-se que o Governo polonez estava disposto a entrar em negociações com o Governo allemão para se encontrar uma solução razoavel do assumpto em litigio, na base da salvaguarda dos interesses essenciaes da Polonia, e de uma garantia internacional para o accordo eventualmente conseguido. O Governo de Sua Magestade portanto propoz que a proxima providencia consistisse no inicio de discussões directas entre os Governos da Polonia e da Allemanha nessa base, e na adopção de medidas immediatas que abrandassem a tensão existente no que concernia ao tratamento dispensado ás minorias. Ademais, o Governo de Sua Magestade emprehendeu lançar mão de toda a sua influencia para contribuir em prol de uma solução que pudesse satisfazer a ambos os lados e que como esperava, fosse susceptivel de abrir o caminho para as outras negociações, mais amplas e mais completas, entre a Grã Bretanha e a Allemanha, desejadas por ambos os paizes. Finalmente, depois de fazer referencia a uma limitação dos armamentos, o Governo de Sua Magestade assignalava que, comquanto uma liquidação justa da questão poloneza pudesse abrir o caminho para a paz mundial, seu fracasso causaria a ruina final das esperanças de um melhor entendimento entre os nossos dois paizes podendo mesmo mergulhar o mundo inteiro na guerra.

37 — Antes de prosseguir no relato dos acontecimentos depois da minha volta a Berlim na tarde do dia 28 de agosto, torna-se preciso dar breves contas do que succedeu após o meu encontro com o chanceller ás 13h.30 do dia 25 de agosto. As 17 horas daquelle dia o senhor Hitler recebeu o embaixador francez e entregou-lhe uma carta para ser communicada ao sr. Daladier. O seu theor geral consistia de uma suggestão á França, com a qual declarava-se não ter a Allemanha disputa alguma, para que se abstivesse de continuar a auxiliar a Polonia. A resposta digna dada pelo Governo da França foi publicada em 27 de agosto. A esse tempo foram feitos appellos em favor da paz, tanto ao Governo da Allemanha como ao da Polonia e a outras potencias por parte do Papa e do presidente dos Estados Unidos da America. Apesar de terem recebido uma resposta favoravel do Governo polonez, pequena foi a consideração que lhes deu a Allemanha.

38 — Na tarde do dia 25 de agosto o Pacto Anglo-Polonez fôra assignado em Londres. Emquanto isso, as negociações durante alguns mezes, a sua assignatura causou grande desgosto ao senhor Hitler, que a principio estava inclinado a ver nisso como que uma resposta á sua mensagem ao Governo de Sua Magestade. Retorquiu immediatamente annunciando na manhã do dia 26 de agosto que o senhor Foster havia sido nomeado "Reichsoberhaupt", ou seja chefe do Estado de Danzig. Ao mesmo tempo as concentrações allemães contra a Polonia principiaram a attingir á sua phase final.

39 — Depois disso houve um espaço de dois dias dependendo da minha volta para a Allemanha com a resposta do Governo de Sua Magestade. Deixára eu Londres ás 17 horas do dia 28 de agosto e ás 22h.30 era recebido pelo senhor Hitler na Chancellaria, entregando-lhe então a dita resposta, juntamente com a traducção allemã. Enviei a vossa excellencia um relatorio completo acerca da minha conversação com o chanceller naquella mesma noite.

40 — Por essa occasião, o senhor Hitler estava novamente amistoso e razoavel e não demonstrou estar descontente com a resposta que eu lhe levára. Observou, todavia, que devia estudal-a cuidadosamente e que me daria no dia seguinte uma resposta por escripto.

41 — Poderia mencionar incidentalmente que tanto naquella noite como na seguinte, ao visitar o senhor Hitler de novo e sendo-me entregue a sua resposta, não ficou por fazer quanto a dar á occasião a maior solennidade. Multidão notavel, mas perfeitamente destituida de expressão, esperava fóra da Chancellaria, e uma guarda de honra aguardava-me no saguão da entrada principal. Em vista do que foi relatado em contrario, desejo dar meu testemunho aqui do facto que durante todo o periodo daquellas semanas de ansiedade nem eu nem o meu pessoal recebemos qualquer gesto que não fosse da maxima cortesia e civilidade por parte de todos os allemães, salvo em uma occasião a que me referirei mais tarde.

42 — As informações que me chegaram no decurso do dia 29 de agosto tendiam a representar a atmosphera como não desfavoravel, entremostrando a disposição do senhor Hitler para abrir negociaçõeôs directas com os polonezes. Fiquei pois algo desapontado ao ser intimado a comparecer á Chancellaria ás 19h.15 para encontrar o chanceller numa disposição muito menos razoavel do que na noite anterior. A imprensa allemã do meio-dia havia noticiado o pretenso assassinio de seis cidadãos allemães na Polonia, e essa historia, que provavelmente fôra forjada pelos extremistas receiosos de que Hitler estivesse enfraquecendo, além das noticias referentes á mobilisação geral poloneza, haviam-no provavelmente impressionado muito. Percebi bem em todo caso pela attitude do senhor Hitler ao estender-me a sua resposta, que elle estava visivelmente mais frio. Li-a inteira com cuidado e, embora reiterasse ella o seu pedido de todo o Corredor bem como de Danzig, não fiz commentario emquanto não cheguei á phrase final em que, após uma acquiescencia em negociações directas com os polonezes, só como prova da sinceridade da Allemanha em seu desejo de uma amizade duradoura com a Grã Bretanha, se declarava que "o Governo allemão contava com a chegada a Berlim de um emissario da Polonia munido de plenos poderes, no dia seguinte, quarta-feira, 30 de agosto." Assignalei a sua excellencia que essa phrase soava bastante como um ultimatum ("hatte den Klang eines Ultimatums"). — Isso foi negado pelo senhor Hitler com calor e energia, sendo apoiado nisso pelo senhor von Ribbentrop. De accordo com o chanceller, essa phrase denotava apenas a urgencia do momento, não só por causa do risco de se darem incidentes quando os exercitos mobilisados se encontrassem diante um do outro, como tambem quando allemães estivessem sendo massacrados na Polonia. Sobre este ultimo ponto, sua excellencia declarou que "eu não me importava com quantos allemães estivessem sendo mortos na Polonia." Essa impugnação gratuita á humanidade do Governo de Sua Magestade e da minha tambem, provocou de minha parte calorosa resposta, sendo então a parte final da entrevista um tanto agitada

(Continua amanhã)

Portugal Assolado Por Violento Temporal

ELEVAM-SE A MAIS DE 60 MIL CONTOS OS PREJUIZOS CAUSADOS PELAS ENCHENTES

Inteiramente perdidas as colheitas — Centenas de pessoas ficaram sem abrigo

LISBOA, 5 (United Press, agencia norte-americana) — Calcula-se em 60 mil contos de réis o total dos prejuizos causados até agora pelas tremendas cheias registadas em todo o paiz. Os ministros das Obras Publicas e da Agricultura visitaram hoje as regiões inundadas, particularmente Santarém, Villa Franca, Abrantes, Golegan, verificando a extensão dos prejuizos occasionados. Os campos de Santarém parecem um oceano, cobertos de vasto lençól d'agua. Em diversas localidades, centenas de pessoas ficaram sem abrigo, elevando-se a cinco mil o numero de pessoas que, em toda aquella região, se encontram em situação angustiosa, e ás quaes as entidades officiaes soccorrem. Na localidade de Rossio foram distribuidas 400 refeições entre os attingidos pelas consequencias das cheias. Em Barquinha, os estabelecimentos commerciaes e industriaes, como as casas particulares, estão inundados, sendo elevados os prejuizos. As inundações em Alınerin forçaram á inactividade mais de mil homens, aggravando a situação de miseria nas zonas ruraes.

Os campos de Valle Figueira, Chamusca, Valle de Santarém, Steil e Valla do Tejo continuam submersos, estando inteiramente perdidas as colheitas. Nos conselhos de Benavente e Salvaterra os prejuizos da lavoura são superiores a 6 mil contos.

Seriamente attingidos, tambem, os campos de Azambuja e Villa Nova da Rainha ficaram inundados, sendo interrompidas as communicações. Varias casas ruiram e as estradas, pela acção das enxurradas, estão intransitaveis, começando as populações da região a soffrer as torturas da crise decorrente do sinistro. Grande parte do gado se encontra em perigo, tendo sido salvas a custo seis mil cabeças em Riba do Tejo. Na estação de Montreal descarrilou um comboio com mercadorias, ficando cortadas as communicações entre o norte e o sul.

Villa Franca de Kira e Samora Correia estão totalmente inundadas e sem communicações para qualquer lado, sendo de milhares de contos os prejuizos causados á agricultura e á pecuaria naquella região.

Em Muge, onde, desde 1916, não havia uma cheia semelhante, desmoronaram numerosas habitações, sendo que os moradores abandonaram seus lares refugiando-se com seus haveres nos pontos elevados.

Em muitos pontos do paiz o temporal continúa violentissimo, interrompendo os trabalhos agricolas e a circulação de quaesquer vehiculos pelas estradas, pelo que os prejuizos acarretados são vultosissimos. A região de Portalegre está privada até de communicações telegraphicas e telephonicas.

Em Portimão foi paralysado o trabalho das industrias de conservas.

Nas povoações de Padornello e Pinheiro morreram ao desamparo, em virtude do frio, os mendigos de nome João Cruz e José Louis. No Porto continúa a se fazer sentir o effeito do temporal, tendo as aguas attingido a pista do aerodromo de Espinho, que ficou submersa sob meio metro d'agua. Em Vianna do Castello são elevadissimos os prejuizos assignalados, sendo que o rio Lima transbordou inundando as freguezias de Villa Nova e São Salvador. Varias embarcações, com as amarras partidas, desgarraram em Rio do Minho, sendo arrastadas para a margem hespanhola. Os generos alimenticios rareiam em varias localidades bloqueadas.

Esta madrugada, Lisboa voltou a soffrer violentissimo temporal acompanhado de fortes chuvas, repetindo-se as inundações, que interromperam as communicações com varios pontos dos arredores. O numero de victimas continúa sendo diminuto devido ao facto dos moradores conseguirem fugir ao perigo a tempo.

Os ministros das Obras Publicas e da Agricultura estão sendo continuamente informados dos damnos causados pelas inundações, determinando as medidas necessarias. Um vapor allemão, fundeado no rio Guadiana, do lado hespanhol (Ayamonte), desgarrou, sendo arrastado até á margem portugueza, salvando-se de um naufragio por terem sido accesas rapidamente as suas caldeiras. O rio Guadiana subiu 42 pés acima de seu nivel normal.

O auto dos Bombeiros foi de encontro a um bonde

Quando regressava da rua Thompson Flores, onde fôra extinguir um principio de incendio, commandado pelo aspirante Cordovil, o auto dos Bombeiros do Meyer, chocou-se com um bonde da linha Piedade que trafegava em sentido contrario, pela rua 24 de Maio.

No desastre ficou contundido o soldado nº 1006, Salvador Machado, o qual, depois de soccorrido pelo Posto de Assistencia do Meyer, recolheu-se ao quartel de sua corporação.

Homenagem á memoria do juiz Mello Mattos

COMO FALOU O JUIZ SAUL DE GUSMÃO

Realizou-se ante-hontem, ás 10 horas, no Cemiterio de São João Baptista, significativa e justa homenagem á memoria do grande e saudoso juiz de Menores, dr. Mello Mattos, tendo feito uso da palavra o juiz de Menores, dr Saul de Gusmão, cujo discurso foi o seguinte:

"A reunião que fazemos á beira do tumulo de Mello Mattos tem uma alta significação: a morte nem tudo destróe. Um valor como elle o foi, physicamente desapparece aos olhos dos que ainda não mergulharam na noite eterna para se perpetuar na memoria destes e dos que ainda virão a conhecer-lhe o exemplo. Só mesmo a virtude em alto gráo, a intelligencia polymorpha, a alta cultura integram as grandes individualidades como Mello Mattos que tudo dava sem vislumbrar recompensa, que podia ensinar e exemplificar porque era saber e exemplo, que o bem semeava porque era todo bem. Não venho fazer a biographia do jurista, professor, parlamentar, escriptor, juiz que todo o Brasil conheceu nessas cinco ultimas decadas. Aqui estou, para com a responsabilidade do cargo que exerço e como modesto discipulo de Mello Mattos, reverenciar-lhe a memoria. Aquelle cargo ainda é delle, porque ninguem mais que elle o engradeceu e todos que o succederam-lhe seguiram as lições para o bem da infancia assistida pelo Juizo de Menores. Maior dos paladinos no nosso paiz da causa da salvação da infancia. Deus chamou-o e vimol-o partir por entre os beijos das crianças e as lagrimas sentidas dos corações bem formados. As crianças que elle amparou, que lhe ouviram o conselho de pae e de preceptor muitos hoje já homens e mulheres, cidadãos uteis á communhão e mães de familia, commungam no sentido de veneração á sua memoria. Não esquecem que houve um grande homem que as salvou, que lhes ensinou o unico caminho condiscente á vida digna. Uma obra como a de Mello Mattos só realizam aquelles que são instrumento na terra da vontade de Deus. Confiemos que o Criador, que tudo provê, não deixará perecer o exemplo de Mello Mattos possibilitando a outros capacidade de seguil-o.

Mello Mattos e infancia, duas altas expressões moraes parallelas. A Infancia, Brasil de amanhã, grande valor social da Patria. Mello Mattos, um dos grandes constructores dessa Patria.

Senhores, diante deste tumulo não ha que pensar em morte e sim em gloria. Mello Mattos não morreu, partiu para a gloria".

A exportação de fructas citricas pelo porto do Rio de Janeiro no anno de 1939

O sr. Arthur Torres Filho, director do Serviço de Economia Rural, levou ao conhecimento do ministro Fernando Costa os seguintes dados referentes á exportação de frutas, pelo porto do Rio de Janeiro: Em 1939 foram exportadas 3.187.845 caixas de laranjas, contra 3.638.019, havendo, pois, um decrescimo de 450.174 caixas, o que encontra explicação natural na anormalidade do commercio internacional, em consequencia da guerra.

A exportação de abacaxi, entretanto, que em 1938 havia sido de 90.586 caixas, em 1939 attingiu a 119.661, o que significa, portanto, um augmento de 29.075 caixas.

Em relação á exportação de bananas, registou-se um bem notavel decrescimo, pois apenas exportamos, em 1939, 84.904 cachos, emquanto a exportação de 1938 havia attingido a 199.112 registando-se, pois, uma diminuição de 74.208 cachos.

Passeio maritimo dos telegraphistas pela Guanabara

HOMENAGEANDO OS COLLEGAS DA WESTERN

O Club dos Telegraphistas do Brasil realiza no domingo o seu passeio maritimo a bordo do "Cocanguê, cedido pelo Lloyd Brasileiro. Será uma festa de confraternidade entre telegraphistas do Estado e da Western Telegraph, cujo quadro é homenageado nessa reunião.

Como nota interessante desse convescote, que marcará por certo uma victoria para o departamento social sportivo da conceituada agremiação dos telegraphistas, haverá a escolha da rainha da festa, bem como a de sua côrte que sera constituida das candidatas menos votadas. Outras surpresas são reservadas aos participantes da festa de domingo.

O interessados poderão se dirigir á séde do Club na rua da Assembléa n. 26, onde terá um director para dar qualquer esclarecimento.

Durante a festa tocarão dois excelentes jazz bands.

A Situação Mundial

Resumo dos acontecimentos, organizado pela Agencia Nacional, Brasil

SEXTA-FEIRA, 5 de janeiro de 1940 — A mensagem do presidente Roosevelt, teve grande repercussão na Europa. Os jornaes de Londres assignalam, principalmente, que se trata de uma mensagem de bom senso e da esperança. Os jornaes italianos fizeram allusão á disposição em que se encontram os Estados Unidos de encorajar todo e qualquer movimento em favor da paz. O jornal officioso do Vaticano elogia-a, dizendo que o presidente norte-americano fixou o principio fundamental da politica de neutralidade. Os jornaes de Berlim, entretanto, classificam a politica do presidente Roosevelt como semi-intervenção na guerra européa. De um modo geral, a imprensa allemã procura ver nas palavras do chefe da Nação norte-americana, uma sympathia pelo bloco franco-britannico. Seus commentarios se restringem ás declarações sobre tratados, independencia das nações pequenas e controle do commercio mundial.

Uma informação de certa relevancia é divulgada em Helsinki. Diz ella que um grupo de submarinos russos já realizou um cruzeiro pelo Oceano Pacifico, colhendo dados a respeito dos navios mercantes, e que outro grupo já desempenhou identica missão no Atlantico. A Inglaterra começa a enviar armas e munições para a Finlandia. As remessas seguem em navios comboiados por destroyers. Essa noticia é transmittida pelo "Evening Standard", jornal de Londres. Na frente de combate, os finlandezes recompõem o grosso de suas forças e se dedicam ao trabalho de consolidação dos territorios reconquistados. Entre os prisioneiros russos feitos nos ultimos encontros, estavam numerosos allemães. Mas esses allemães são procedentes das margens do Volga. Em Copenhague, considera-se que a tentativa russa de dividir a Finlandia em duas partes já foi completamente abandonada deante dos insuccessos soffridos pelas tropas invasoras no sector centro daquelle paiz.

Segundo a agencia D. N. B., não se positivou a noticia da viagem do commissario Molotov a Berlim. A Belgica protestou junto ao governo allemão contra a violação do seu territorio por um avião do Reich. O Gabinete belga se demittiu, ficando o sr. Pierlot encarregado de organizar o novo governo. Ancorou no Panamá o navio "Tuscan Star", inglez, que, atacado por um avião allemão, ficou bastante avariado. Annuncia-se que o cruzador inglez "Achilles", que participou do combate contra o "Graf Spee", será substituido no patrulhamento do Atlantico sul por outro cruzador da mesma classe. O "Achiles" já deixou o porto de Buenos Aires, com destino á Nova Zeelandia. O marechal Goering foi investido de poderes dictatoriaes para intervir na economia allemã. O facto está sendo commentado no estrangeiro como uma quasi certeza de que a Allemanha não espera que a guerra termine depressa.

As tropas expedicionarias inglezas estão defendendo um sector da Linha Maginot, sob o commando directo do generalissimo Gamelin. Varias escaramuças se verificaram nas frentes dos Vosges e do Sarre, dizendo os francezes terem occupado quatro postos allemães e avançado numa extensão de quatro kilometros. As patrulhas germanicas abandonaram a tactica de effectuar "raids" nocturnos, passando a realizal-os agora á plena luz do dia. Noutros sectores, os communicados alludem a intenso fogo de artilharia.

NA PREFEITURA

Nas propostas apresentadas para o baile no Theatro Municipal, na segunda-feira de Carnaval, o sr. prefeito deu o seguinte despacho:

"As quatro propostas para a realização do baile de Carnaval, no Theatro Municipal, em 1940, foram apreciadas, do ponto de vista de obediencia ás exigencias do edital de concorrencia e da legislação, respectivamente, pela Divisão de Theatros e Secretaria Geral de Finanças.

A mais vantajosa para a Prefeitura, de accordo com o exame a que procedi de todas, para decisão, é a do sr. Sylvio Piergile: 50:000$000 (cincoenta contos de réis) de aluguel do Theatro, nos termos do item 17 do edital; 10:000$000 (dez contos de réis) a titulo de supplementação da quantia a ser paga pelo aluguel; 12:500$000 (doze contos e quinhentos mil réis) equivalentes á percentagem de 5% sobre a renda bruta dos ingressos; cessão, gratuita, ao Theatro, de todo o material electrico utilisado na decoração.

O pagamento das importancias mencionadas, será feito, segundo declarou, por escripto, o proponente, antes da realização do baile.

Decido, portanto, pela proposta do sr. Sylvio Piergile.

Faça a Divisão dos Theatros o expediente que couber para cumprimento dos termos do Edital, e das prescripções legaes, em consequencia deste despacho".

—— Estiveram com o prefeito, professor Luiz Catanhede, drs. Plinio Marques, Negrão de Lima, Helio de Britto, Julião Martins Castello, Adaucto de Assis, José Alves Filgueiras, Plinio Catanheda, Alberto Niemeyer, Berenguer Cesar e maestro Piergile.

—— O prefeito, despachou com o professor Clementino Fraga, secretario geral de Saude e Assistencia.

Suicidou-se num quarto do Hotel Minas-São Paulo

Num dos quartos do Hotel Minas-São Paulo, á Praça da Republica, suicidou-se hontem pela manhã o cirurgião dentista Pedro Bandeira Machado, funccionario publico aposentado e que ali se achava hospedado desde o dia 28 de dezembro findo.

A policia do 10.º Districto que fôra avisada do occorrido pelo proprietario do estabelecimento, sr. Aurelio Cabral Peixoto, compareceu ao local e encontrou junto ao cadaver uma carta, uma caneta-tinteiro e uma lata de formicida.

O cadaver foi removido para o Necroterio do Instituto Medico Legal.

O Sentido Democratico da America

O actual conflicto que ha quasi meio anno vem ensanguentando o solo europeu, entravando a marcha do seu progresso e prejudicando o apogeu da sua civilização, veiu collocar o continente americano em posição excepcional.

Alheia por completo ás questões politicas que determinaram o deflagrar da guerra no Occidente, a America tratou de tomar uma directriz segura e definitiva, no sentido de defender a sua soberania de qualquer surpresa e assegurar, em toda a sua plenitude, a sua neutralidade.

Para esse fim reuniu-se no Panamá a Conferencia Inter-Americana que, entre outras resoluções, tomou a que determinava a zona de segurança nos mares continentaes. Nada nos poderia arrastar a esse conflicto, por maiores sympathias que nos pudessem merecer qualquer das partes em luta, a não ser que a independencia de qualquer dos povos deste hemispherio viesse a ser ameaçada pela brutalidade da força ou pela ganancia de conquistadores.

O espirito pacifista que hoje envolve todas as nações da America, entretanto, não é de molde a nos deixar despreoccupados e desprevenidos para enfrentar qualquer eventualidade que o destino nos venha offerecer. A America procura, sem alardear poderio, sem arrotar fanfarronadas, sem se collocar na posição de fantasma ou de agente de reivindicações, preparar-se para se defender e para lutar pela inviolabilidade do seu territorio.

* * *

Contemplando o panorama politico da Europa, o continente americano não se deixa levar por ideologias que não sejam a sua: a ideologia democratica. A famosa luta de ideologias que parecia arrastar a Europa a uma guerra desappareceu. Hoje os extremos se uniram para permittir ás democracias uma liberdade de acção mais ampla. A união do communismo com a politica nacional-socialista da Allemanha, sob os protestos platonicos da imprensa do eixo, na Italia, afastou a possibilidade de um choque violento de ideologias antagonicas e veiu mostrar que o mundo não pode, nem deve acreditar senão naquelles que se ligam aos principios da liberdade e têm como dogma o respeito absoluto á dignidade humana.

A America repudia, por indole, por tradição, os extremos, e fica no meio. Cultuando o sentimento democratico, regulando as liberdades sem destruil-as, o continente americano lança as bases de um futuro que a Europa não soube preparar para si propria. Nesse salutar respeito aos direitos humanos está contido o grande postulado que assegura a independencia e a integridade das nações pequenas, dando assim a America ao mundo inteiro um exemplo admiravel que não é difficil seguir. Morram as paixões, desappareçam resentimentos, terminem-se com as questões raciaes e religiosas, e assim poderá a humanidade viver uma longa éra de paz, de paz com justiça e com espirito christão. Emquanto rugirem os odios, emquanto as nações da Europa não se embeberem do verdadeiro sentido da fraternidade, a paz não será possivel.

A America vive e produz, trabalha e progride porque não tem odios, porque não se volta para o passado buscando reviver lutas esquecidas. Um unico objectivo a anima: o futuro. E esse os povos americanos saberão conquistal-o.

TOPICOS

"ESSENCIALMENTE AGRICOLA"

HA phrases e conceitos que vão passando de boca em boca symbolizando verdades absolutas e irrefutaveis que, quando examinadas, se desfazem como bolhas. Sempre se disse, por exemplo, que o Brasil era um paiz essencialmente agricola. E como somos tambem o paiz das phrases ôcas e sonoras, esta de "paiz essencialmente agricola" gerou logo aquella outra do "rumo ao campo".

Nunca se examinou a phrase que veiu atravessando os tempos como profundamente verdadeira. A verdade, porém, é que ella não encerra nenhuma verdade, pois que o Brasil não é, em absoluto, essencialmente agricola, primeiro porque nenhum paiz grande como o Brasil, com climas e terras tão variados, não poderá ser nunca essencialmente uma coisa só. A unilateralidade nunca será o sentido da sua vida. Depois a realidade mostra que somos tambem, e na mesma proporção, um paiz da pecuaria, da industria, da exploração de minas. A agricultura talvez não chegue mesmo a representar a parte principal da nossa economia.

E o brasileiro precisa justamente combater esta phrase inocua porque a sua expressão em nada póde satisfazer a nossa vaidade de povo civilizado. Nós constituimos um paiz que não quiz mais ser colonia e que por isto se lançou ao desenvolvimento de todas as suas multiplas possibilidades e que vem construindo um verdadeiro monumento de riqueza em cada ramo das actividades humanas. Não somos, portanto, "essencialmente agricola", como sentencia a phrase feita.

USINA DO LEITE

AGAMEMNON MAGALHAES

O espectaculo que eu vi, na Exposição Nacional, no dia de Anno Bom, diante do Pavilhão da Usina do Leite, merece registo. Milhares de pessoas agglomeravam-se em derredor do Pavilhão, disputando os quartilhos do leite pasteurizado. Isto, numa cidade onde, ha dois annos passados, o leite era veneno e intoxicava as crianças, que morriam aos centos, de gastro-interite.

Nos logradouros publicos, antes do Estado Novo, o povo bebia garapa, nas barracas, que se improvisavam por toda a cidade. Hoje, onde houver uma reunião, chegam as carrocinhas da Cooperativa. Sua legenda — Beham mais leite, leite é saúde — caiu no gosto do povo. Ella venceu todas as restricções da primeira hora. A resistencia dos estabulos, cheios de vaccas tuberculosas, dos atravessadores e vendedores do leite impuro. A resistencia da ignorancia e da maldade.

No Pavilhão da Usina do Leite estão expostos os vasilhames antigos, as garrafas e latas sujas, feitas para polluir o leite e roubar o consumidor. Lá estão tambem os apetrechos das fabricas de manteiga, clandestinas. O confronto entre o que era o leite e o que é, os graphicos do consumo e da mortalidade infantil, antes e depois da Usina do Leite, a manteiga falsificada e a manteiga verdadeira, um parallelo edificante, emfim, entre a saúde e a doença, entre a boa e a má alimentação, entre a vida e a morte, tudo se encontra no Pavilhão da Usina do Leite, nos quadros bem expressivos.

Sei que não ha mais, no Estado, quem não acredite no exito da Usina e da Cooperativa dos Productores do Leite. Quem não prefere o leite pasteurizado ao leite que era agua, puz, gomma, contrafacção estupida e criminosa? Sei tambem que não ha quem deixe de reconhecer os esforços, os sacrificios e os aborrecimentos que teve o governo na campanha pelo leite puro. Tive, entretanto, noticia que um dos antigos fraudadores do leite, um assassino de muitas vidas, um envenenador de criancinhas, um inimigo da saude do povo, cujo nome não fixei, nem quero saber, ousou fazer, ao Procurador do Tribunal de Segurança, uma denuncia contra o monopolio da distribuição do leite de Pernambuco. Eu desejaria que esse pobre diabo fosse ver o Pavilhão da Usina do Leite e se convencesse diante do bem que estamos fazendo e do mal que estamos impedindo que elle e outros possam ainda fazer.

A arrecadação feita pelo Departamento Regional do Instituto dos Commerciarios em S. Paulo

EM DEZEMBRO PROXIMO FINDO ALCANÇOU A VULTOSA SOMMA DE 2.315:315$700, RELATIVAMENTE A CONTRIBUIÇÕES

O gabinete do ministro do Trabalho recebeu do sr. José Armando Affonseca, director do Departamento Regional do Instituto dos Commerciarios em São Paulo, uma communicação relativamente aos dados finaes da arrecadação feita em Dezembro ultimo, a qual alcançou a elevada somma de ...... 2.315:315$700 e constituindo, assim, a maior arrecadação de contribuições recolhida em um mez pelo referido Departamento Regional desde 1935.

A communicação adianta, ainda que, comparada a arrecadação dos tres ultimos mezes de 1938 e 1939, se verifica um saldo favoravel a esse ultimo anno, correspondente a oitocentos contos de réis.

ACTOS DO GOVERNO

O presidente da Republica assignou os seguintes decretos:

NA PASTA DA JUSTIÇA

Exonerando o dr. Vicente Ferner Gaede, do cargo da classe K, da carreira de medico legista da Policia do Districto Federal.

—— Aposentando Raymundo Barbosa Serra, no cargo em disponibilidade de chefe de secção da extincta Justiça Eleitoral.

NA PASTA DA EDUCAÇÃO

Tornando sem effeito o decreto de nomeação do funccionario em disponibilidade, da Justiça Eleitoral, Raymundo Barbosa Serra para a classe J, da carreira de official administrativo do Ministerio da Educação.

—— Nomeando Elvira Baliú Pueyo para a classe D, da carreira de dactylographo do quadro V, para ter exercicio na 5.ª região, Bahia.

NA PASTA DA VIAÇÃO

Nomeando José de Araujo Tavares para o cargo de pagador, padrão H, do quadro VIII.

—— Promovendo na carreira de inspector de linhas telegraphicas: por antiguidade, á classe H, o da classe G, Antonio Dino da Costa; e á classe I, os da classe H, Cleto Corrêa Lyrio e Gorgenio da Rocha Cordeiro; e, por merecimento, á classe H, os da classe G, Alarico Paes Leme de Abreu e Acrisio Peçanha; á classe I, o da classe H, Eurico Lagden Maerbeck; á classe K, o da classe J, José Anselmo Alves de Souza; e á classe J, o da classe I, Walkyrio Seixas de Faria.

NA PASTA DA FAZENDA

Nomeando para a carreira de escripturario: na Casa da Moeda, classe E, Avelino Teixeira dos Reis, Carivaldo Salles, Cesar Vasconcellos da Silva, João Claudio Gomes Pereira, Luiz Leal Pereira de Souza, e classe C, Daisy de Barros Monteiro; João Mattos Pires, classe D, para a Delegacia Fiscal em Pernambuco; Lourdes Apparecida Noce, classe C, para a Alfandega de Parnahyba, Piauhy; Nelson da Costa Leite, classe E, para a Directoria do Imposto de Renda; Paulo Mindello Monteiro, classe C, para a Alfandega de Livramento, Rio Grande do Sul.

—— Promovendo, por antiguidade, á classe I, o contador da classe H, do Thesouro Nacional, Laura de Oliveira Vieira.

—— Demittindo, por abandono de emprego, Luiz Rinelli de Almeida do cargo da classe E, da carreira de escripturario da Directoria do Imposto de Renda.

—— Declarando sem effeito os decretos de nomeação de Nelson da Costa Leite para a carreira de escripturario da Alfandega de Livramento; e que promoveu João Luiz Vignola para a classe de contador do Thesouro Nacional.

—— Nomeando Evaristo Meirelles Pacú para a classe C, da carreira de escripturario da Alfandega de Manáos.

—— Removendo, a pedido, os guardas aduaneiros Demetrio Manoel de Almeida, da Alfandega da cidade do Rio Grane para a de Porto Alegre; João Cavalcanti Alves Vianna da Alfandega de João Pessôa, Parahyba para a de Recife; e Leonel José de Almeida da de João Pessôa para a de São Salvador.

—— Aposentando Francisco de Salles Diniz, collector federal em Santa Quiteria; e concedendo aposentadoria ao official administrativo José Baptista da Silva Arêas; e ao escripturario Marcionilio Cavalcante de Albuquerque.

—— Exonerando Ricardo Greenhal Barreto Filho da classe E, da carreira de estatistico auxiliar; e concedendo exoneração ao servente Francisco Rodrigues, por ter sido nomeado para outro cargo.

NA PASTA DA GUERRA

—— Promovendo ás classes immediatamente superiores: o enfermeiro da classe E, Oscar Dias Paes Leme; o escrevente da classe F, Claudionor da Silveira; os escreventes da classe F, Elpidio Moura, José da Silveira da Rosa, Orlando de Assis Corrêa, Osmar Barbosa Pereira Lyra, Palmerio Saldanha de Menezes, Rogerio Gomes de Souza.

Decretos-leis assignados

O presidente da Republica assignou decreto dispensando, a pedido, o consul geral João Carlos Muniz, de membro em commissão, do Conselho Federal do Commercio Exterior e das funcções de director do referido Conselho; e nomeando o ministro João Alberto Lins de Barros para membro do mesmo Conselho; e designando-o para exercer as funcções de director geral.

—— O presidente da Republica, attendendo a que as lotações fixadas pelos regulamentos da Marinha, em sua maior parte, não correspondem ás actuaes necessidades do serviço naval e a que a evolução desses estabelecimentos requer, assignou decreto-lei, revogando as lotações do pessoal militar constante dos regulamentos em vigor e autorizando o ministro da Marinha a estabelecer as que julgar convenientes dentro dos effectivos fixados para os cargos e quadros da Marinha.

—— O presidente da Republica assignou os seguintes decretos: nomeando para o Departamento de Imprensa e Propaganda: Olympio Guilherme, director da Divisão de Imprensa; bacharel Julio Barata, director da Divisão de Radio-Diffusão; bacharel Francisco de Assis Figueiredo, director da Divisão de Turismo; bacharel Israel Souto, director da Divisão de Cinema e Theatro; bacharel Alfredo Pessoa, director da Divisão de Divulgação; Lycurgo Ramos da Costa, chefe dos Serviços Auxiliares, todos em commissão; para as funcções de membros do Conselho Nacional de Imprensa, da Divisão de Imprensa, Cypriano Lage, Pedro Thimotheo de Almeida Couto e José Soares Maciel Filho; e para o cargo de thesoureiro do referido Departamento, Antonio Nicolau Coammal.

Inopportuna a criação do Departamento Nacional do Desemprego

COMO O CONSELHO ACTUARIAL DO MINISTERIO DO TRABALHO SE MANIFESTOU SOBRE O ANTE-PROJECTO APPROVADO PELO 1.º CONGRESSO N. DE EMPREGADOS DO COMMERCIO

Ao Ministerio do Trabalho, o Syndicato União dos Empregados do Commercio do Rio de Janeiro apresentou um ante-projecto de criação do Departamento Nacional do Desemprego, approvado pelo 1.º Congresso Nacional de Empregados do Commercio Syndicalizados.

O ministro Waldemar Falcão determinou que fosse transmittido ao referido Syndicato o seguinte accordão do Conselho Actuarial:

"Vistos e relatados os autos do processo C. A. 487/939, em que o Syndicato União dos Empregados do Commercio do Rio de Janeiro submette á apreciação do sr. ministro do Trabalho, Industria e Commercio o ante-projecto de criação de Departamento Nacional do Desemprego, approvado pelo 1.º Congresso Nacional de Empregados do Commercio Syndicalizados: Considerando que o problema dos desempregados, no Brasil, ainda não se apresenta como aspecto de tal fórma grave que justifique a instituição de um seguro contra o desemprego; Considerando que não encontra justificativa, mesmo no caso de se provar a necessidade da instituição do seguro contra o desemprego, a criação de um novo departamento, ou instituto, para o fim especial de geril-o, porquanto tal funcção poderia ser attribuida, sem os grandes onus que acarretaria essa criação, aos actuaes institutos e caixas de aposentadoria e pensões; Accordam os membros do Conselho Actuarial, reunidos em sessão ordinaria desta data, em approvar o parecer do relator, considerando inopportuna a criação do Departamento Nacional do Desemprego, e em restituir o respectivo processo ao sr. ministro do Trabalho, Industria e Commercio".

Conselho de Immigração e Colonização

Reuniu-se, no Palacio Itamaraty, o Conselho de Immigração e Colonização sob a presidencia do consul geral João Carlos Muniz, tendo comparecido os conselheiros major Aristoteles de Lima Camara, Arthur Hehl Neiva e Dulphe Pinheiro Machado. Estiveram, igualmente, presentes os srs. Antonio Pedro de Andrade Muller, Francisco Leite, Francisco de Paula Assis Figueiredo e Victor Midosi Chermont, observadores dos Estados de São Paulo, Paraná, Minas Geraes e Pará.

Lida e approvada a acta da sessão anterior, e examinado o expediente dependente de deliberação do Conselho, passou-se á ordem do dia.

O sr. Francisco de Paula Assis Figueiredo, observador do Estado de Minas Geraes, communicou que o governo do seu Estado puzera á disposição do Conselho a quantia de 250:000$000 para auxiliar a vinda de 100 a 150 familias de agricultores portuguezes da ilha da Madeira. O presidente pediu ao sr. Assis Figueiredo transmittir ao sr. governador Benedicto Valladares os agradecimentos do Conselho por essa valiosa contribuição, cujo alcance enalteceu, pelos resultados que produzirá e pelo exemplo que constitue para os demais Estados da União.

O conselheiro Dulphe Pinheiro Machado deu conhecimento ao Conselho de que a companhia de navegação "Italmar" lhe communicara, por carta de 30 de dezembro ultimo, que o navio "Conte Grande" saira de Genova nessa data, escalará no porto de Funchal para embarcar cerca de 300 immigrantes madeirenses que se destinam ao Brasil. O preço da passagem foi fixado em 2.000 escudos, incluidas taxas, e o navio é esperado no Rio de Janeiro a 13 do corrente.

A seguir, o mesmo conselheiro apresentou um projecto de resolução em que propõe a adopção de certas medidas que venham facilitar e incrementar a entrada no Brasil de turistas nacionaes dos paizes americanos. Ficou decidido que esse projecto seja discutido na proxima sessão.

O referido conselheiro submetteu ainda á apreciação do Conselho um pedido de esclarecimentos que o Banco do Brasil dirigiu ao Departamento Nacional de Immigração afim de se orientar quanto ás operações de cambio resultantes das transferencias de fundos por parte de immigrantes.

Conselho Administrativo do Lloyd Brasileiro

A POSSE DOS SEUS MEMBROS

Perante o general Mendonça Lima, ministro da Viação, tomaram posse, hontem, os membros e supplentes do corpo administrativo do Lloyd Brasileiro, recentemente nomeados por decreto do governo.

São elles os seguintes: representante do Ministerio do Trabalho: Marcial Dias Pequeno; do Ministerio da Viação: Adauto Lucio Cardoso; do Ministerio da Fazenda: Alceu Farão de Abreu; do Ministerio da Marinha: capitão e mar e guerra Joaquim Nunes de Souza; e Ewald Silva Possolo, este do Banco do Brasil.

Tomaram, tambem, posse, os respectivos supplentes e representantes de associações.

No "hall" do Palacio Itamaraty, a estatua de Rio Branco, em marmore

FUNDIDO EM BRONZE, O TRABALHO DO ESCULPTOR FELIX CHARPENTIER — A ILLUMINAÇÃO DO MONUMENTO

O chefe do Governo já assignou o decreto-lei approvando o projecto e orçamento do monumento ao Barão do Rio Branco, bem como a proposta da Prefeitura Municipal para que o mesmo se erga na praça a ser construida na parte central da Esplanada do Castello.

Falando hontem á reportagem, assim se expressou o ministro José Roberto de Macedo Soares, presidente da Commissão do Monumento:

—— O esculptor Felix Charpentier fez a figura do Barão do Rio Branco em marmore de Carrara. Dizem, entretanto, os technicos que esse marmore não resiste á acção do nosso clima, pois, com os annos, fica completamente defeituoso. Por esse motivo, resolveu a commissão mandar fundir em bronze a grandiosa estatua, indo esta, então, para a Esplanada do Castello emquanto que o original será collocado no "hall" do Palacio Itamaraty.

No monumento vae ser introduzida uma novidade entre nós no tocante á illuminação. Diante daquelle, haverá uma fonte onde vão ser installados fócos de luz. Assim, á noite, estes illuminarão a estatua e, de dia, a mesma se reflectirá nagua. Trata-se de um processo de illuminação que está sendo empregado nos Estados Unidos.

O anniversario do Instituto dos Industriarios

O ministro do Trabalho, sr. Waldemar Falcão, recebeu o seguinte telegramma:

"Na data em que este Instituto commemora o seu segundo anniversario, dirijo-me a v. ex. em nome da administração agradecendo a attenção sempre solicita de v. ex. para com os magnos problemas desta instituição, congratulando-me pelos resultados obtidos nesta grande obra, uma das grandes realizações da fecunda gestão de v. ex. na pasta do Trabalho, Industria e Commercio e como executor da benemerita politica social do eminente chefe da Nação. (a.) Plinio Cantanhede, presidente do Instituto dos Industriarios".

Negada autorização para a demissão do bancario

O Banco do Brasil pediu ao ministro do Trabalho reconsideração do despacho que manteve o accordão pelo qual o Conselho Nacional do Trabalho, recebendo os embargos oppostos por Octavio Santos á decisão de sua Primeira Camara, resolveu reformar essa decisão para o fim de negar autorização para a demissão do referido bancario.

O sr. Waldemar Falcão manteve, porém, a decisão, por não terem sido elididos seus fundamentos.

A obrigatoriedade do descanso dominical aos trabalhadores

O VIGARIO DE CASCAVEL FELICITA O MINISTRO DO TRABALHO POR MOTIVO DE SUA IMPORTANTE PORTARIA

A proposito da assignatura da importante portaria relativa á obrigatoriedade do descanso dominical aos trabalhadores, o ministro do Trabalho, sr. Waldemar Falcão, recebeu do vigario de Cascavel, São Paulo, o seguinte telegramma:

"Respeitosos cumprimentos e calorosas felicitações pela assignatura da portaria de 30 de dezembro, mandando guardar os domingos e feriados religiosos, acto de genuina brasilidade e de accordo com as tradições nacionaes. (a.) Geraldo Lourenço, vigario de Cascavel".

O custo da mobilização suissa

ALCANÇARA' A SOMMA DE UM BILHAO E QUINHENTOS MILHOES DE FRANCOS ATE' JULHO PROXIMO

BERNA, 5 (United Press, agencia norte-americana) — Calcula-se que o custo da mobilização na Suissa alcançará a somma de 1.500.000.000 de francos suissos para julho proximo. Com o fim de fazer frente a esse gasto, o Conselho Federal annunciou que projectava levar a effeito as seguintes medidas: Primeiro — Criar um imposto da Defesa sobre os creditos de propriedade, estimando seu producto em 110.000.000 de francos annuaes; segundo — Estabelecer uma contribuição de tres por cento, em caracter de imposto immobiliario, para os proximos tres annos, o que produziria 500.000.000 de francos no mesmo periodo; terceiro — Utilizar 250.000.000 dos beneficios obtidos com as economias em ouro do Banco da Suissa como resultado da desvalorização do franco em 1936; quarto — Criar um imposto para as transacções commerciaes, provavelmente de 2.5%, para os proximos dez annos.

As perdas allemãs segundo Berlim

AS BAIXAS VERIFICADAS NA CAMPANHA DA POLONIA E NA FRENTE OCCIDENTAL — OS NAVIOS POSTOS A PIQUE

BERLIM, 5 (United Press, agencia norte-americana) — O total das baixas allemãs verificadas na campanha da Polonia, segundo declarou o Chanceller Hitler, em seu discurso perante o Reichstag em 6 de outubro, foi de 10.572 mortos, 30.322 feridos e 3.404 desapparecidos.

As baixas occorridas na Frente Occidental, até agora annunciadas, comprehendem sómente o periodo terminado em 16 de outubro, durante o qual, segundo o Alto Commando, 196 soldados morreram, 356 foram feridos e 114 desappareceram. Não foi possivel obter informação alguma sobre o total a que ascendem as baixas desde 16 de outubro até hoje.

A agencia noticiosa Deutsches Nachrichten Buero informa que a Allemanha perdeu até 20 de dezembro um total de 18 vapores mercantes com uma tonelagem de 129.540 toneladas. O numero de aviões perdidos desde o começo da guerra é de 29, incluindo tres na campanha da Polonia, embora nos circulos neutros se acredite que sómente na Polonia os allemães perderam varias dezenas de aeroplanos.

O São Luiz e o Odeon vão apresentar o surprehendente film carnavalesco, a partir de sexta-feira proxima "Laranja da China"

Dyrcinha Baptista e Arnaldo Amaral em "Laranja da China"

Vae haver o diabo nos Cinemas São Luiz e o Odeon, a partir da proxima sexta-feira! Voces não se espantem com a "farra" que estallará ali, em grande e retumbante escala, já na semana vindoura... E' que, então, o São Luiz e o Odeon apresentarão ao publico desta maravilhosa capital, o mais escandalosamente feliz de todos os films carnavalescos — o super-monumental "Laranja da China", que Wallace Downey produziu para a Sonofilms e que a Distribuição Nacional S. A. tem o gosto de offerecer aos "fans" e foliões... E como em "Laranja da China" tudo tem o feitiço moreno da brasilidade que explode em orgia de cores e de sons, a cidade vae mesmo pegar "fogo"... Por que o que se dá em "Laranja da China", é algo relevantemente inédito e saborosissimo. Vejamos. Um elenso de 21 nomes, todos do "goto" do carioca, a saber: Lauro Borges, Grande Othelo, Arnaldo Amaral, Irmãs Pagãs, Paulo Netto, Marilú, Francisco Moreno, Barbosa Junior, Dyrcinha Baptista, Nair Alves, Manesinho Araujo, Virginia Lane, Paulo Morillo, Francisco Alves, Cesar Ladeira, Pedro Vargas, Benedicto Lacerda, Nilton Paz, Edmundo Maia, Alvarenga e Ranchinho e ainda os artistas do Casino da Urca! Uma collecção de sambas e batucadas e marchas cantados por esses "azes" da popularidade, de fazer estalar os ossos do mais pacato cidadão domestico!... Umas "pequenas" de abafar! E tudo o mais por "el estylo"...

Esfusiante de graça... com todas as fantasias do estilo... "Carnaval na Neve", um "trailer" do outro carnaval!

Ann Sheridan em "Carnaval na Neve"

Nada se faz hoje, sem um periodo preparatorio. Para tudo existe um "trailer" — o o Carnaval não podia ficar á margem, motivo porque, já depois de amanhã, nós todos — os foliões da gema e os que não o sejam — iremos conhecer o "trailer" do Carnaval carioca, reproduzido em um film espectacular, divertido e alegre como um baile á fantasia, que o Palacio Theatro vae estrear: "Carnaval na Neve". E pena que o nosso triduo de Momo seja, pelo contrario, um Carnaval em brazas — mas tudo afinal acaba compensado de accordo com as teorias de Einstein. As leis da relatividade, se nos proporcionam um carnaval cheio de canicula, com trinta e tantos á sombra, vão dar-nos, na semana proxima, um "Carnaval na Neve", congelado, frigido, cheio de aspectos nitidamente invernosos, na comedia foliona que Ann Sheridan e Richard Carlson apresentam, com Helen Parrish, Robert Amstrong e Virginia Gilmore, será um Carnaval em plena região nevada? — indagamos nós, os tropicaes foliões desta abençoada cidade carnavalesca por excellencia... Vamos esperar o film que Walter Wanger produziu e a United Artists annuncia para segunda-feira, no Palacio, e teremos feito, então, um confronto entre o nosso e o outro, o das regiões nevadas, sem "Mamãe, eu vi o touro" e a "Dama das Camellias"...

Libertad Lamarque vestida de bahiana e cantando a "Jardineira"!

Vocês todos conhecem Libertad Lamarque. Conhecem-n'a, porque os discos trazem a sua voz adoravel, essa mesma voz que vocês ouviram aqui, no Casino ou através as estações de radio. Vocês tambem a conhecem pelo seu trabalho magnifico em "Porta Fechada". Gostam della, da sua figura de mulher linda e elegante e da sua voz... Por isso é que vão • ficar ficar contentes, sabendo que Libertad Lamadque reapparece em um film, que a Cinesul vae apresentar no proximo dia 15, no Palacio. Ella é a heroina de "Romance no Rio" — e o nome diz tudo: — passa-se, em grande parte, aqui em nosso Rio. E então a linda artista portenha nos vae dar um numero sensacional, apparecendo vestida de bahiana e cantando a "Jardineira". Podemos garantir que é um numero lindo e sensacional!

CARTAZ DO DIA

SÃO LUIZ — "Golpe Errado" (Paramount) com Martha Raye. — Horario: 2 — 4 — 6 — 8 e 10 horas.

PLAZA — "Primeiro Amor" (Universal) — Com Deanna Durbin. — Horario: 2 — 4 — 6 — 8 e 10 horas.

METRO — "Flor dos Tropicos" (Metro Goldwyn) com Hedy Lamarr e Robert Taylor. Horario: 1|2 dia — 2 — 4 — 6 — 8 e 10 horas.

PALACIO — "O Expresso do Exilio" (Internacional Films) com Anna Sten e Herbert Marshall — Horario: 2 — 4 — 6 — 8 e 10 horas

ODEON — "Anjos de Cara Limpa" (Warner) com Ann Sheridan e Ronald Regan — Horario: 2 — 3,40 — 5,20 — 7,00 — 8,40 e 10,20 horas.

IMPERIO — "As Aventuras de Stanley e Livingstone" (Fox Film) com Spencer Tracy — Horario: 2 — 4 — 6 — 8 e 10 horas

GLORIA — "Beau Geste" (Paramount) com Gary Cooper. — Horario: 2 — 4 — 6 — 8 e 10 horas.

PATHE' PALACIO — "Virgem Louca" (Arts—Films) com Victor Franceen — Horario: 2 — 4 — 6 — 8 e 10 horas.

REX — "Cidade Sinistra" (Warner) com James Cagney — Horario: 2 — 4 — 6 — 8 e 10 horas.

BROADWAY — "Trader Horn" (Metro Goldwyn) com Harry Carey e Edwina Booth — Horario: 2 — 4 — 6 — 8 e 10 horas.

CINEAC TRIANON — "Jornaes", "Imprensa Animada Cinenc" e "Desenhos de Walt Disney".

CENTRO

ELDORADO — "Esposa Só no Nome" e "Sob o Uniforme Branco".

PARISIENSE — "Attracção da Carne" e "O Ultimo Aviso".

OPERA — "Rumo á Paris, Garotas" e "Volga em Chamas".

METROPOLE — "Um Marido P'ra Mamãe" e "Coração do Norte".

PATHE' — "Só Para Homens".

POPULAR — "Noite do Peccado", "O Ultimo Aviso" e "Acertando o Caminho".

PRIMOR — "Attracção da Carne" e "Linguas Viperinas".

FLORIANO — "Pygmalião" e "Nancy, a Detective".

PARIS — "Noite do Peccado" e "Aventura no Colorado".

SÃO JOSE' — "As Aventuras de Stanley e Livingstone".

IRIS — "Patrulha Perdida" e "O Namorado de Jane".

IDEAL — "A Lei do Mais Forte" e "Flirt".

MEM DE SA' — "Honolulu" e "Serviço Secreto Aereo".

LAPA — "Eterno Horizonte" e "Mestra Rural".

BAIRROS

POLYTHEAMA — "Suzana" e "Nancy, a Reporter".

GUANABARA — "Mascara de Ferro".

ROXI — "As Aventuras de Stanley e Livingstone".

PIRAJA' — "Filhas Corajosas".

IPANEMA — "Joujoux e Balangandans".

RITZ — "Rumo a Paris, Garotas" e "Caras Estranhas".

VARIETE' — "La Maternelle" e "Linguas Viperinas".

AMERICANO — "Juarez".

RIO BRANCO — "Becco Sem Saida" e "Desfile da Mocidade"

CENTENARIO — "O Homem das Calamidades" e "Belleza á Granel".

BANDEIRA — "O Homem das Calamidades" e "Rancheiros e Piratas".

AVENIDA — "Aldeia da Roupa Branca".

AMERICA — "Suzana".

CATUMBY — "Eterno Horizonte" e "Os Invenciveis".

BRASIL — "O Capitão Furia"

GUARANY — "O Crime do Dr. Halet" e "Football em Familia"

APPOLO — "No Tempo das Diligencias" e "Miss Arranja Tudo".

SÃO CHRISTOVÃO — "O Terror dos Maridos" e "A Marca do Crime".

JOVIAL — "O Namorado de Jane" e "O Touro Ferdinando"

TIJUCA — "Duvidas de Um Coração" e "O Jockey da Victoria".

VILLA ISABEL — "Caviar Para Sua Excia".

VELO — "Filhas Corajosas" e "Cavalleiro dos Montes".

EDISON — "Pygmalião" e "O Cofre do Barulho".

HELIOS — "Alerta, no Mediterraneo".

GRAJAHU' — "Mãe Por Accaso".

HADDOCK LOBO — "O Homem Que Vivia Duas Vidas" e "Esperteza de Texano".

MARACANÃ — "Mascara de Ferro".

FLUMINENSE — "Mãe Por Accaso" e "Sombras do Oriente"

SUBURBIOS (CENTRAL)

MASCOTTE — "Volga em Chamas" e "Denunciando".

PARA-TODOS — "A Volta de Cisco Kid" e "Rindo da Sorte".

MEYER — "Vida Roubada" e "Calumnia".

BEIJA-FLOR — "A Mocidade de Lincoln" e "Sombras do Oriente".

QUINTINO — "[illegible] Fôra Rei" e "O Touro Ferdinando".

PIEDADE — "Carne e Unha" e "Justiça á Força".

COLYSEU — "Mlle. Docteur" e "Perigos Pelo Radio".

ALPHA — "Morro dos Ventos Uivantes" e "Sensação do Circo".

MODELO — "Carne e Unha".

MADUREIRA — "Esposa Só no Nome" e "Faro de Policia".

MODERNO — "Quando Ellas Teimam" e "Miss Arranja Tudo".

SUBURBIOS (LEOPOLDINA)

ROSARIO — "Mulher Prohibida".

PARAISO — "A Princezinha"

ORIENTE — "A Princezinha"

PENHA — "O Filho do Sheik" e "O Phantasma das Planicies".

SANTA CECILIA — "Alliança de Aço".

A volta de um cartaz ruidoso

"DO MUNDO NADA SE LEVA" ESTARA' NO BROADWAY SEGUNDA-FEIRA

O mais bem feito film que Frank Capra já produziu foi, não ha negar, "Do mundo nada se leva", cujo exito por occasião do seu lançamento marcou um dos maiores successos na temporada do anno passado.

Na proxima segunda-feira esse film voltará ao cartaz do Broadway, para conquistar novos triumphos como sempre acontece aos films consagrados pela preferencia do publico.

O valor que offerece "Do mundo nada se leva" reside justamente na sua originalidade que tanto faz gargalhar como faz pensar, ensinando ao espectador uma lição humanissima da vida.

Nesse extraordinario film da Columbia, Jean Arthur apparece deliciosa; James Stewar, é um galã daquelles, inegualavel e completo; Lyonel Barrymore, é um phylosopho domestico; Micha Auer, é um pittoresco professor russo de dansa; Edward Arnold, é um ambicioso rico; e, Ann Miller, surge allucinante...

Reunidos esses elementos, Frank Capra conseguiu o melhor film de sua orientação, que o publico voltará a applaudir de segunda-feira em diante no Broadway.

James Cagney, em "Cidade Sinistra", hoje, no Rex!

James Gagney era, decididamente, a figura indicada para viver o papel de Bat Morgan, o marinheiro que aportou em San Francisco, então conhecida como Costa Barbara, com a ambição de conseguir trabalho e encontrar muito ouro. Porém encontrou, apenas, Maldade, Trahição e Crime... Ao fim de pouco tempo tambem ingressa no crime, porque assim salvaria a propria pelle e mais depressa subiria. Tambem porque o Crime era ali, então, a melhor industria. E, batalhando sempre, conseguiu se elevar, pelos proprios punhos, a um throno de terror, de onde foi deposto pela ira da população honesta que terminou com os ruidosos e tristes dias da Costa Barbara. E quando recebeu ordem de abandonar a cidade, não partiu só. Levava as mãos tintas de sangue de muitos homens, no pensamento levava toda a maldição de uma cidade, mas levava, tambem, no coração, a imagem de uma mulher muito boa, pura e muito bella, que o redimiu.

No Odeon, "Anjos de Cara Limpa"

Os seis anjos, em uma scena de "Anjos de Cara Limpa", que o Odeon está exhibindo

A turma dirigida por Billy Hallop resolve endireitar tudo, numa cidade pondo ordem e decencia em tudo e em todos, não se salvando mesmo os figurões da politica, que chegam a passar mal com as artimanhas dos gurys infernaes.

Ann Sheridan está no film. E não pensem que a notamos apenas pelo seu corpo seductor. Não, senhores. Seu papel é do maior relevo dramatico, assim como o de Ronald Reagan, o rapagão bonito, que forma ao lado dos "anjos de cara limpa", para amparal-os na realização de seu nobre desideratum.

E, findando, queremos dizer que, nesta vez, os "Anjos" ganharam mais dois companheiros, dois peraltas conhecidissimos dos "fans": Bonita Granville e Frankie Thomas, a dupla querida dos films de "Nancy Drew".

Tudo isso junto, num film de emoções dramaticas e muito vivaz em seu seguimento, na téla do Odeon.

Charles Bickford e Olympe Bradma, segunda-feira, no Cine Rio

Charles Bickford é um artista magnifico para papeis truculentos, E' o "bad-man" numero 1 de Hollywood. Em "Borrasca" elle está á vontade num papel dos mais vigorosos... Ao seu lado, a delicada figurinha de Nan Grey — uma das "garotas do barulho", agora transformada numa linda moça...

"Borrasca" é um film de aventuras, emocionante e dynamico, offerecendo ao espectador, magnificos lances.

"Dize-me em francez" reune, pela primeira vez, a sensação feita mulher que é Olympe Bradna e o galã do sorriso de "ouro", esse Ray Milland que vem subindo de cotação a cada novo film... A historia é romantica e jocosa. Os seus protagonistas vivem com naturalidade as imprevistas situações que o argumento desdobra aos olhos maravilhados do espectador...

"Borrasca" e "Dize-me em francez" são os dois magnificos celluloides que o Cine Rio estreará segunda-feira proxima.

PAGAMENTOS NA PREFEITURA

SECRETARIA GERAL DE ADMINISTRAÇÃO — DEPARTAMENTO DO PESSOAL PAGAMENTOS

Serão pagos hoje, dia 6, na antiga 1ª Secção de Despesa Palacio da Prefeitura, os serventuarios das matriculas abaixo:

MATRICULAS

06.401 —	13.141 —	17.101 —
24.381 —	31.361 —	33.141 —
21.622 —	23.143 —	31.743 —
02.579 —	08.118 —	21.838 —
29.258 —	42.182 —	04.484 —
10.544 —	10.784 —	12.944 —
16.364 —	19.107 —	23.084 —
2.6804 —	26.924 —	32.484 —
16.057 —	16.257 —	01.166 —
10.806 —	10.286 —	10.966 —
11.446 —	19.886 —	17.156 —
25.976 —	26.856 —	32.976 —
09.887 —	19.247 —	28.747 —
33.007 —	09.615 —	10.795 —
24.455 —	28.155 —	32.055 —
32.475 —	02.893 —	12.549 —
14.[illegible]39 —	14.309 —	22.349 —
30.289 —	21.392 —	25.972 —
32.792 —	03.151 —	32.071 —
01.710 —	16.630 —	24.510 —
32.950 —	32.130 —	03.474 —
08.034.		

Proc. 638 — João Tavares de Mello Cavalcanti Filho.

EXPEDIENTE DO DIA 5 DE JANEIRO DE 1940

DESPACHOS DO DIRECTOR

Proc. 3.271 — Sarah Maia Lopes da Silva — Aceite-se em termos.

Proc. 59 — Olga Spaner Gama — Aceite-se em termos.

Proc. 1.332 — Brizabella de Almeida Pacheco Filha — Nada ha que deferir.

EXIGENCIAS DO CHEFE DA SECÇÃO ADMINISTRATIVA

Proc. 79 — Octavio Silva — Satisfaça a exigencia contida no dec. lei n. 1.108 de 16|2|39.

Proc. 64 — Zilda Neves Morgado — Prove o allegado.

Proc. 3.315 — Francisco Paulo Lattuca — Complete o sello de expediente.

Compareçam á Secção de Controle para esclarecimentos, os seguintes serventuarios das matriculas abaixo:

MATRICULAS

00.017 —	01.466 —	08.998 —
09.065 —	20.278 —	22.238 —
23.003 —	24.426 —	26.817 —
32.457 —	32.778.	

Um drama dos mares em tempo de guerra, sublinhado pela arte de Wallace Beery!

Wallace Beery, Virginia Grey e Chester Morris, as principaes figuras de "Capitão Thorson", que o "Metro" estreara a seguir

"Quando "Flor dos Tropicos", em pleno exito agora no Metro, der licença o luxuoso e querido cinema apresentará, finalmente, Wallace Beery em "Capitão Thorson", que significa nada mais nada menos que o mais opportuno dos novos dramas do cinema, uma vez que seu enredo fixa um vigoroso e tremendo drama dos mares em tempo de guerra. Aliás, a trama de "Thunder afloat" se baseia em acontecimentos, em factos veridicos, occorridos ao longo das costas americanas durante a Grande Guerra. Os choques dos lança-bombas e os sobmarinos germanicos que infestaram os mares, o heroismo dos homens de uns e outros apparelhos de combate — tudo isso faz parte da trama intensa que Wallace Beery vive magistralmente e que torna "Capitão Thorson" um film destinado a rumoroso exito.

Jornaes e Revistas

Com attraente aspecto material e farta leitura, está em circulação o n. 980 de 2 de janeiro da conhecida revista cinematographica "A Scena Muda".

Os amantes das novidades de Hollywood e de outros centros productores de film encontrarão na "Scena Muda" excellente repertorio, profusamente illustrado com grande numero de photographias de artistas e scenas de films.

"OITO DIAS"

Recebemos mais um interessante numero de "Oito Dias", hoje exposto á venda e que, como os anteriores, contem amplo noticiario sobre radio, esportes, espectaculos, turismo, sociedade, etc., além de uma nova secção de informações dos municipios do Brasil. Publica ainda "Oito Dias", interessantes photographias de artistas do radio e cinema, além de outras de interesse geral.

"VOILA"

Da Casa Braz Lauria, agente de publicações mundiaes, recebemos um dos ultimos numeros de "Voila", a grande revista franceza de reportagens, em cujas paginas são focalizados os assumptos da mais palpitantes opportunidade.

"EL HOGAR"

Recebemos tambem um exemplar de "El Hogar", da ultima semana recebida no Rio por avião. "El Hogar" é um magazino argentino que, segundo indica o seu nome, destina-se á leitura do lar, contendo fartas illustrações e abundante materia literaria.

Reune-se a Associação dos Ex-Alumnos do Collegio Militar

De accordo com os Estatutos da Associação dos Ex-Alumnos do Collegio Militar, está convocada para o dia 15 do corrente, ás 21 horas, na séde social, a assembléa geral, em primeira convocação, devendo realizar-se a mesma assembléa em segunda convocação, ás 22 horas, cao não haja numero legal na primeira convocação.

Curso de Férias

A Associação Brasileira de Educação, em continuação as respostas recebidas dos Estados sobre o "Curso de Férias" que organizou, recebeu recentemente mais dois telegrammas, um do interventor federal em Santa Catharina, communicando haverem partido para o Rio as cinco professoras nomeadas, e outro do director geral de Educação do Paraná, informando já estarem indicadas as professoras que deverão tomar parte no referido curso, o que prova a grande aceitação que tal emprehendimento está tendo nos Estados da União.

TURF

A reunião de amanhã

MONTARIAS PROVAVEIS

1ª carreira — Premio "Bradador" — 1.500 metros — Réis 4:000$000.

Kilos
1—1 Opaco, Andrade . 56
(2 Glorista, A. Molina 56
2 |
(3 D. Carlito, O. Serra 56
(4 Lulú, L. Benitez . 54
3 |
(5 Jecyrú, D. Ferreira 54
(6 Tipa, P. Simões .. 54
4 |
(7 S. O. S., G. Costa . 56

2ª carreira — Premio "Miss Bá" — 1.200 metros — Réis 10:000$000.

Kilos
(1 My Sin, J. Canales 53
(2 Guapé, J. Mesquita 55
1 |
(3 Mahú, W. Cunha . 55
(4 Hyena, P. Spiegel . 53
(5 Irun, O. Serra .. . 55
(6 Yucoá, L. Leighton . 53
2 |7 Mapurá, Não corre . 53
(8 Sakuntala, Pereira 53
(9 Lebre, J. Ferreira . 53
(10 Afa, S. Bezerra .. 53
(11 Tigre, P. Simões . 55
3 |12 Zingarilho, Freitas 55
(13 Primadona, Lydio . 53
(14 Pagã, L. Benitez . 53
(15 Santacruz, J. Santos 53
(16 Acropole, Andrade . 53
4 |17 Itan, C. Morgado . 53
(18 Apis, A. Molina .. 55
(" Alicancia, N. C. .. 53

3ª carreira — Premio "Everest" — 1.400 metros — Réis 10:000$000.

Kilos
(1 Tuchão, D. Ferreira 53
1 |" Mirapinima, Morg. 53
(2 Volupia, J. Canales 53
(3 Pereira, L. Benitez . 55
2 |4 Angahy, A. Molina . 55
(" Aloha, J. Zuniga . 53
(5 Bailador, J. Santos 55
3 |6 Ascot, W. Cunha . 55
(7 Tiacajuca, Mesquita 55
(8 Altair, R. Freitas . 55
(9 C. Roca, O. Serra . 53
4 |
(10 Samir, P. Simões .. 55
(" Berlim, G. Costa . 55

4ª carreira — Premio "Dona Stella" — 1.500 metros — Réis 4:000$000.

Kilos
(1 Nababo, Leighton . 58
1 |
(2 Nickel, X. X. ... 58
(3 Xamete, P. Simões 56
2 |
(4 Quilate, L. Acuna 52
(5 Aedo, R. Urbina . 49
3 |
(6 Laila, Mesquita ... 48
(7 Ossilvio, W. Cunha 51
4 |8 Ufal, A. Gomez .. 48
(9 Ibirá, S. Batista . 58

5ª carreira — Premio "Icarahy" — 1.600 metros — Réis 4:000$000.

Kilos
1—1 D. Stella, Canales 57
2—2 Prateada, Mesquita 48
3—3 Marion, R. Urbina 51
4—4 Vallonia, Zuniga .. 49
(5 Myrapara, D. Fer. . 57
5 |
(6 Ninita, O. Serra . 48

6ª carreira — Premio "David" — 1.600 metros — Réis 4:000$000.

Kilos
1—1 Xodosinho Reduzino 57
2—2 Brazador, J. Santos 53
3—3 Nhá, O. Serra .. . 50
4—4 Makalé, Morgado . 51
(5 Quincas Borba, X. . 55
5 |
(6 Senguenol, Zuniga 48

7ª carreira — Premio "Umbarú" — 1.500 metros — Réis 10:000$000 — Betting.

Kilos
1—1 Acaraú, Mesquita . 55
(2 Pirauá, X. X. .. 55
2 |
(3 Icarahy, W. Cunha 55
(4 Athleta, A. Molina 55
3 |
(5 Ambar, J. Zuniga . 55
(6 Ali Bábá, J. Ferreira 55
4 |
(7 Grumete, Reduzino 55

8ª carreira — Premio "Makalé" — 1.600 metros — Réis 4:000$000 — Betting.

Kilos
(1 Chicote, L. Souza . 48
1 |
(2 Afortunado G. Costa 57
(3 Maniaco, Morgado. 55
2 |
(4 Mignon, J. Santos . 53
(5 Casanova, Pereira . 57
4 |9 Sabre, L. Meszaros 57
(10 Flamengo, Salust. . 49

9ª carreira — Premio "Nababo" — 1.600 metros — Réis 4:000$000 — Betting.

Kilos
(1 Odax, A. Molina . 54
1 |
(2 Rigoroso, R. Freitas 56
(3 Bradador, Zuniga . 52
2 |4 Satania, J. Santos . 50
(5 Oiticoró, Salustiano 51
(6 Mondesir, Mesquit. 50
3 |7 Quintilha, Andrade 55
(8 Divertido, D. C. .. 56
(9 Obuz, W. Cunha . 53
4 |10 Lindaya, D. Fer. . 52
(11 B. Viva, A. Gomez . 50

Imposto Sobre a Renda

A COBRANÇA EXECUTIVA QUE SE FARA'

A Directoria do Imposto Sobre a Renda já tomou as providencias preliminares no sentido de ser feita a cobrança executiva com relação aos contribuintes recalcitrantes.

Como se sabe, extinguiu-se, automaticamente, o prazo para apresentação de declaração e pagamento do imposto, com o encerramento do exercicio financeiro de 1939.

Os trabalhos de hontem na Gavea

Trabalharam na manhã de hontem, no Hippodromo Brasileiro, os seguintes animaes:

MANIACO (Cosme) uma partida de 600 metros em 25";
BRAZADOR (J. Santos), 800 metros em 51";
GUAPE' (A. Gomes), 600 metros em 37";
FLAMENGO (Walter), 700 metros em 47";
SANGUENOL (Zuñiga), 700 metros em 44";
MY SIN (Canales), 700 metros em 45" 3/5 e 600 metros em 38 2/5;
JECIRU' (D. Ferreira) e PIRAUA' (Urbina) 700 metros em 45";
UYRAPARA (Cosme), 700 metros em 43" e 360 em 22";
D. STELLA (Canales), 700 metros em 45" e 360 em 23" 2/5;
PRATEADA (Mesquita), 360 metros em 22";
MARIPINIMA (Cosme), e TUCHÃO (D. Ferreira), 700 metros em 44" 2/5 e 360 em 23";
BAILADOR (J. Santos), 700 metros em 46", suave;
MONDESIR (Mesquita), 600 metros em 38" e 360 em 23";
AMBAR (Iad.), 360 metros em 23";
BERLIM (H. Molina), duas partidas, 600 metros em 38", e 360 em 23" 3/5;
S. O. S. (Iad.), 360 metros em 22" 2/5;
AFA (Bezerra), 600 metros em 38" 2/5;
APIS (Molina), 360 metros em 23";
ALTAIR (Reduzino) e ZINGARRILHO (Bezerra), partida de 700 metros; 360 metros em 23" 2/5;
TIPA (P. Simões), 600 metros em 38" e 360 em 23";
ATHLETA (Molina), 600 metros em 39", suave;
ALOHA' (Zuñiga), 600 metros em 38", suave;
ANGAHY (Leighton), 360 metros em 22" 2/5;
UFAL (A. Gomez), 700 metros em 45" e 360 em 23";
AEDO (Urbina), 360 metros em 24";
DON CARLITO (O. Serra), 700 metros em 45";
MARION (Leighton), 700 metros, em 44" e 360 em 22" 3/5.
VOLUPIA (Lydio), 600 metros em 39".

Hoje não haverá expediente

Por ser hoje dia santificado, não haverá expediente na secretaria social e thesouraria do Jockey Club Brasileiro.

A secretaria de corridas funccionará até ás 15 horas, apenas para receber os compromissos de montarias para a reunião de amanhã.

Oscar Medeiros

Faz annos hoje o sr. Oscar Medeiros, que ha longos annos vem emprestando o brilho das suas actividades na chronica turfista do "Jornal do Brasil".

Militando no turf ha muito tempo, proprietario da revista especializada "Turf-Jornal", que teve época em nossa capital, o anniversariante de hoje, querido por todos os seus collegas, é figura obrigatoria em todas as matinaes do Hippodromo Brasileiro.

Não é idoneo para transacionar com o Exercito

O sr. Romero Estellita, director geral da Fazenda Nacional, fez sciente ás repartições subordinadas ao Ministerio da Fazenda de que o titular da Guerra resolveu, nos termos do Regulamento de Contabilidade Publica, artigo 741, paragrapho 2º, declarar Emanuel John Tarcsay, inidoneo para transaccionar com estabelecimentos e corpos da tropa do Exercito.

Nariz Cobiçado Pelo Boca Juniors e Racing

Os dois gremios argentinos offerecem vantajosas propostas ao zagueiro do Botafogo

Nariz

Desfrutando de grande prestigio nos centros footballisticos do Continente, Nariz está sendo alvo de varias propostas por parte de clubs argentinos. Tendo já se externado publicamente de que abandonaria o "soccer" em 1940, o excellente zagueiro botafoguense, ao que parece, não está disposto a confirmar seu antigo desejo.

Tanto o Racing como o Boca Juniors já iniciaram os entendimentos e conforme apuramos as sommas offerecidas são de molde a conquistar o interesse do famoso zagueiro nacional. O Racing, por exemplo, offereceu 40 contos de luvas e dois contos de réis mensaes, além de gratificações por jogos ganhos e empatados. O Boca Juniors ainda não fez sua proposta, e esta deverá tambem ser vantajosa. Haja vista ser o gremio boquense um dos clubs argentinos que melhor pagam aos seus profissionaes.

Cabe agora a Nariz dar a sua ultima palavra, acreditando-se porém que este "player" permanecerá em nossas plagas.

Placido permanecerá no America por mais um anno

Conforme antecipamos, o America, satisfeito com o concurso de seu centro-avante Placido, resolveu renovar o contrato daquelle player.

Os entendimentos estabelecidos chegaram a um bom termo. Placido assignou compromisso por um anno recebendo dez contos de luvas e novecentos mil réis mensaes, além de gratificações por jogos ganhos e perdidos.

Placido

Og Poderá Soffrer Suspensão Por Um Anno ou Eliminação do Football Brasileiro

A C. B. D. ESTA DISPOSTA A APPLICAR A LEI COM TODO RIGOR

A situação de Og veiu lançar o panico no football brasileiro, apesar das sérias medidas tomadas pela Confederação Brasileira de Desportos. Conforme é do dominio de todos, a entidade maxima vem de dar prova de zelo pelo renome do "soccer" indigena, impedindo que os "cracks" visados pelos clubs argentinos se bandêem antes da disputa da "Copa Roca".

Fazendo sentir aos interessados que sómente após a realização dos jogos em fevereiro terão "passe" livre para o exterior, a attitude do sr. Luiz Aranha veiu demonstrar serenamente que acima de tudo está o bom nome do Brasil, que mais uma vez estará em cheque, acima, portanto, de quaesquer interesses de ordem financeira.

O "caso" do "center-half" do America veiu complicar a já confusa situação do nosso football. O jogador profissional tem o pleno direito de zelar pelo seu presente e futuro. Não existe com o "player" remunerado a sensação de defender determinado club por amor ou sympathia. Todos bem sabem de sobejo que o maior factor é o dinheiro. Portanto, não podemos criticar a attitude defensiva de Og em procurar melhor conforto em outras plagas.

O OUTRO LADO DO "CASO"

Desta feita, porém, o panorama da situação se modificou em muito. Analysa-se a questão á luz da realidade, partindo de outro principio. Ninguem ignora que cabe á C. B. D. requisitar tantos elementos que forem julgados indispensaveis á formação do seleccionado nacional. Da lista elaborada, Og faz parte e tem conhecimento que não terá o passe, conforme declarações incisivas do sr. Luiz Aranha. O ex-player do America foi precipitado em firmar contrato com o Racing, acarretando a renuncia do sr. Pizarro Filho, eliminação de tres socios e, além do mais, não avaliou quaes as consequencias que poderiam advir, o que em grande parte a directoria do America é culpada, pois negociou o "passe" do seu melhor jogador, provocando a interferencia da Confederação Brasileira de Desportos, aliás acertadamente.

A C. B. D. NAO DARA' O "PASSE"

Proporções gravissimas assumiu a rumorosa e escandalosa questão nestas ultimas horas, pois a entidade maxima do football do paiz declara que não dará o "passe" para que Og jogue em Buenos Aires antes da "Copa Roca". Baseia se a C. B. D. com justiça, que o "eixo" americano foi requisitado para integrar o seleccionado nacional e sómente abrirá mão do seu concurso após saldados os compromissos com a A. F. A.

AMEAÇADA A CARREIRA DE OG

A carreira sportiva de Og está seriamente ameaçada, em face das leis que regem a entidade maxima, com referencia a qualquer especie de convocação para representar o paiz.

EMBARCARA' AMANHA

Embora sem confirmação, affirma-se que Og embarcará amanhã para Buenos Aires. Se assim fizer, a C.B.D. considerará seu gesto um acto de indisciplina, podendo, em caso de não obediencia á C. B. D., o player ser suspenso pelo prazo de um anno ou eliminado do football filiado á F. I. F. A. A Confederação está disposta a tomar tal attitude, fechando a Og as possibilidades de jogar fóra do paiz illegalmente.

Vem Ahi o Carnaval!...

DEU O HIGH-LIFE A PRIMEIRA GRANDE NOTICIA DO ANNO...

Anno novo... vida nova.

E assim, o carregado de problemas ou o "flaneur", entra em 1940. Cada qual com seu problema caracteristico, segundo sua vida, suas aptidões. Mas todos com uma preoccupação unica, collectiva, nesse primeiro mez de 40 — o Carnaval.

E' justamente quando pensamos nesse detalhe da vida carioca no limiar do anno novo, que nos chega, sob sigilo, uma nova, sem duvida alguma, sensacional: o High-Life está em adeantados preparativos para o Carnaval de 1940...

Uma noticia que se recebe evidentemente com alegria, pois que tem elle um grande merito, que é de nos tranquilizar quanto a esta pergunta inquieta: — "Onde passaremos um grande carnaval?"

Agindo o High-Life, é confiar, aguardar, porque algo de maravilhoso está se preparando. E a cidade confia porque sabe que o High-Life é cada vez melhor...

8º BAILE DAS ACTRIZES

Terá logar a 1º de fevereiro proximo o sempre esperado baile das actrizes, com os seus multiplos e apreciados attrativos.

Nossos collegas do "Correio da Noite", como nos annos anteriores, se incumbirão do pleito da "Rainha do Baile", sendo que este anno o voto será popular, devendo os interessados adquirir as cedulas na redacção desse jornal. As condições dos serviços de orchestras e de bar serão publicadas opportunamente.

ASSOCIAÇAO ATHLETICA BANCO DO BRASIL

O Departamento Social da A. A. B. B. organizou um magnifico programma para brindar a sociedade carioca durante o proximo Carnaval, que obedecerá a seguinte orientação:

Janeiro, 13, sabbado — Batalha de confetti em retribuição ás homenagens prestadas á Associação pelos clubs amigos, que se realizará nos salões da Rio de Janeiro Atletic Association, á rua Gustavo Sampaio n. 26, Leme. Traje de passeio ou fantasia. 20, sabbado, ás 23 horas — Grande baile official. Local a escolher. Traje a rigor ou fantasia de luxo.

Fevereiro, 2, sexta-feira, ás 23 horas — Baile do "Grupo dos Duzentos". Local a escolher. Traje a rigor ou fantasia de luxo. 4, domingo, ás 15 horas — Baile infantil, na séde, á praça 15 de Novembro. Sorteio de valiosos premios ás crianças que se apresentarem fantasiadas.

O programma definitivo será brevemente publicado na imprensa escripta e falada. S M. Rei Momo 1º e Unico estará presente nas principaes festas da A. A. B. B.

CORDAO DOS LARANJAS

Os salões do Cordão dos Laranjas não estarão franqueados aos seus adeptos hoje e amanhã, 6 e 7 do corrente, em virtude de se estar promovendo interessante e magestosa ornamentação entregue ao habil artista Orlando Cabral. No dia 13, sabbado, então, os invencíveis "Laranjas" estarão a postos no seu florido "pomar".

Aguardemos pois a bella noitada do dia 13 do corrente, que promette ser sensacional.

CLUB DOS DEMOCRATICOS

O invencivel Cordão dos Independentes, filiado aos Democraticos, realizará hoje, formidavel baile no palacio da rua do Riachuelo. Amanhã, a brincadeira proseguirá com um mastigo do outro mundo.

CORDÃO DA BOLA PRETA

O querido Cordão da Bola Preta, realizará hoje e amanhã, mais duas enthusiasticas festas nos salões de seu palacio da rua 13 de Maio. Sua explendida orchestra animará os foliões.

TENENTES DO DIABO

O Grupo dos Valetes, filiado aos Tenentes, realizará hoje um formidavel baile na linda séde da rua Maranguape. Amanhã, a "coisa" continuará com a mesma animação.

PENHA CLUB

A Embaixada dos Pudins, filiada ao Penha Club, é a promotora do baile a fantasia que se vae realizar hoje na confortavel séde desse prestigioso gremio de recreativismo dos suburbios leopoldinenses, á rua Nicaragua.

Para essa festa, os dirigentes do grupo que a patrocina, contrataram o excellente conjunto musical denominado Original Jazz, o qual executará um repertorio variadissimo.

NO CLUB GYMNASTICO PORTUGUEZ — DESLUMBRANTE O PROGRAMMA DE CARNAVAL QUE O BRILHANTE GREMIO VAE REALIZAR

O Club Gymnastico Portuguez offerecerá aos seus associados durante os festejos de carnaval do corrente anno um magnifico programma de festas que hão de marcar época entre os frequentadores da sumptuosa séde da Av. Graça Aranha.

Na noite de 13 do corrente mez deverá ser realizada o tradicional banquete de confraternização do Departamento de Educação Physica das 20 as 22 horas, seguindo-se dansas e numeros de "focklorícos".

Para a noite de 20, está marcada a primeira noite carnavalesca das 20 ás 22 horas com variedades e dansas. No domingo 21 terá logar a primeira vesperal infantil, das 14 ás 16 horas com variedade e dansas para todo o quadro social das 16 ás 19 horas.

No sabbado 27 será realizada a noite denominada "Preludio do Carnaval", das 21 á 1 hora, trajo de passeio e fantasia.

E finalmente em fevereiro os gymnastas terão, dia 3 sabbado o grande baile de Carnaval das 23 ás 4 horas, traje a rigor sendo permittido o branco. Domingo 4, das 15 ás 19 horas, a Tarde Carnavalesca Infantil e á noite das 22 ás 2 horas baile com traje de passeio ou fantasia. Segunda-feira, outro baile das 23 as 4 horas e terça-feira gorda, jantar carnavalesco das 18 ás 23 horas.

O programma do Club Gymnastico Portuguez é realmente dos melhores da temporada.

OS GRANDES BAILES DA ALEGRIA, HOJE E AMANHA NO C. C. C.

Dois optimos bailes serão realizados hoje e amanhã, no grande salão de festas do Centro de Chronistas Carnavalescos, em frente á Galeria Cruzeiro, ao som de infernal jazz-band. O primeiro transcorrerá das 22 ás 4 da madrugada, e o de domingo principiará ás 20 horas e terminará ás 2 da madrugada. Como aconteceu nos bailes da passagem do anno, as festas de hoje e amanhã serão simplemente admiraveis, em ambiente de mais franca alegria e camaradagem.

Pela confirmação da riqueza petrolifera de Lobato

O MINISTRO FERNANDO COSTA RECEBE CONGRATULAÇÕES

A proposito da confirmação da existencia de petroleo, em quantidade commercial, no Estado da Bahia, o ministro Fernando Costa recebeu os seguintes telegrammas.

"Queira acolher minhas effusivas congratulações e um brado de applauso pelo mais importante acontecimento deste seculo verificado na confirmação da riqueza petrolifera de Lobato. Cabem ao presidente Vargas e a vossencia as glorias de tão auspicioso advento capaz de tornar o Brasil verdadeiramente rico e poderoso." — Cordeaes saudações. — Fortunato Bulcão.

"Queira aceitar vossencia felicitações pela nova etapa vida nacional que se inicia com a locação poço Lobato. Attenciosas saudações. — Companhia Petrolifera Copeba".

LIVROS NOVOS

"VINHA DO SENHOR" — Oswaldo Orico Civilização Brasileira Editora S. A.

O apparecimento de um livro de contos de Oswaldo Orico é uma noticia de interesse vivo: a graça e a ellegancia que caracterizam o estilo do illustre escriptor brasileiro deveriam se sentir a vontade no conto, genero literario difficil e em que os dons de linguagem assumem importancia indisfarçavel. Em "Vinha do Senhor" que tal é o titulo do seu livro, o sr. Oswaldo Orico reuniu 15 contos num volume de quase 250 paginas, onde vidas e soffrimentos humanos desfilam, mareadas de um calor que é o proprio choque de tantos destinos entrelaçados.

Um desses contos, "Joanna Maluca", já traduzido para varias linguas, agora circula em varios paizes como uma das obras significativas da nossa literatura.

"Vinha do Senhor" está magnificamente impressa pela Civilização Brasileira Editora S. A., que deu ao novo livro do sr. Oswaldo Orico o apuro graphico a que elle faz jús.

"DE QUE MORREU NAPOLEÃO" — P. Mangabeira Albernaz — Civilização Brasileira S|A.

Jamais despertou um homem interesse igual, entre os seus semelhantes, ao que causou e continúa a causar Napoleão Bonaparte.

Costuma-se dizer que ha, publicados a seu respeito, muito mais de cincoenta mil volumes, e o assumpto já tem seduzido tambem os escriptores brasileiros. O sr. Donatella Grieco nos deu ha pouco tempo dois volumes sobre Napoleão, e agora mesmo, o sr. P. Mangabeira Albernaz acaba de publicar um interessante livro, leve e informativo, em que faz o estudo das doenças de Napoleão, segundo os depoimentos originaes dos seus medicos. O livro chama-se "De Que Morreu Napoleão", e é de leitura agradabilissima e irá, por certo, encher de contentamento a todos os que vibram com a leitura de livros e artigos, sobre o idolo Napoleão.

Está sendo feita a distribuição do livro da Civilização Brasileira S. A.

O dr. Hugo Auler está interinamente na chefia da D. E. S. P. S.

O dr. Hugo Auler, chefe do cartorio da Delegacia Especial de Segurança Politica e Social, foi designado pelo capitão chefe de Policia, para exercer, interinamente, na ausencia do capitão Felisberto Baptista, o cargo de delegado especial da referida Delegacia.

O dr. Hugo Auler que, indiscutivelmente, é uma autoridade intelligente e criteriosa, e se tem sabido impôr á admiração e estima de todos, bem merece a prova de confiança com que foi distinguido pelo cap. Filinto Muller.

Officiaes chamados á Directoria do Recrutamento

Estão chamados, com urgencia, a Directoria de Recrutamento (R I.) o tenente-coronel reformado Eloy de Souza Medeiros, o 2º tenente reformado Carlos de Almeida, o 1º tenente pharmaceutico Virgilio Lucas e o 2º tenente Indalecio Rondon, ambos da 1ª classe da reserva de 1ª linha, para esclarecimentos sobre assumptos de seus interesses.

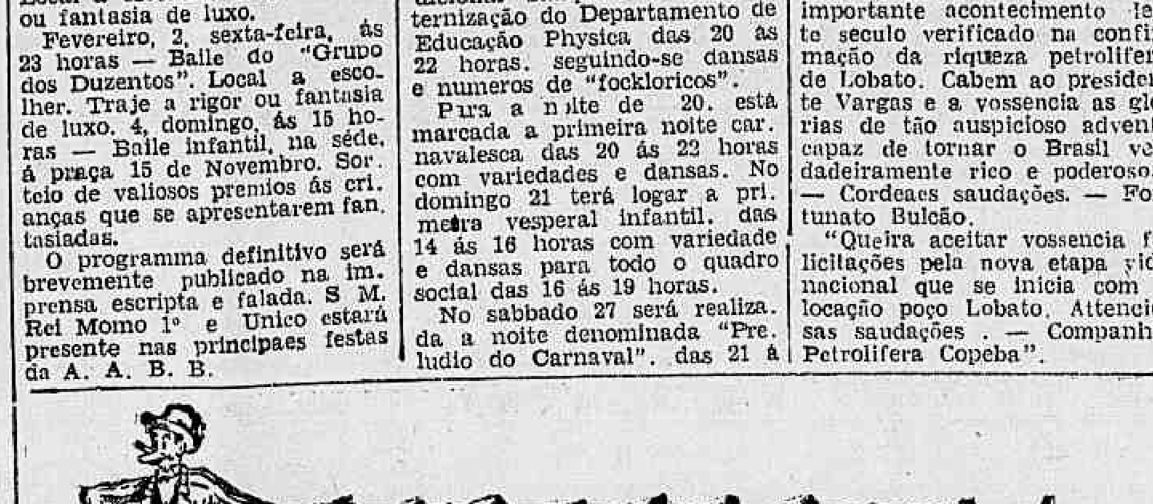

A Mais Graciosa Bibliotheca De Aventuras Para Jovens e Crianças

300 e 600 paginas
150 e 300 desenhos } Cada Exemplar

Encadernados a 4$000 cada um

Em todas as Livrarias, Bazares, Papelarias, Agencias do Interior e Jornaleiros. Pedidos diretos ao Grande Consorcio Suplementos Nacionais Ltda. — Rua Sacadura Cabral, 43 — Rio de Janeiro.

Og Está Ameaçado de Eliminação Pela C. B. D.

O team do Flamengo quando entrou em campo, para cumprir o seu ultimo compromisso no campeonato de 1939

Abusos Policiaes

O sr. Luiz Aranha, presidente da Confederação Brasileira de Desportos, concedeu ante-hontem uma interessante entrevista aos jornaes, na qual verbera — e com toda razão — o incorreto procedimento do delegado Dulcidio Gonçalves em suas funcções de encarregado do policiamento nos campos de foot-ball. **Taes foram, já, as arbitrariedades e tropelias praticadas por essa autoridade no errado desempenho de sua delicada missão, que o illustre leader da C. B. D., em sua sensacional entrevista, chega mesmo a estranhar que o chefe de Policia não o tenha ainda afastado de uma tarefa para a qual não vem demonstrando nenhuma aptidão.**

Repetimos que o sr. Luiz Aranha tem razão nas suas criticas acerbas ao encarregado da manutenção da ordem nos prélios desportivos, criticas que este jornal tambem teve opportunidade de fazer, em face da absurda prohibição da entrada dos photographos nas canchas. E achamos, até, que a suggestão do incansavel presidente da C. B. D., no sentido de ser tomada pelo chefe de Policia uma providencia que evite nas praças brasileiras de sport a repetição de scenas degradantes provocadas pelos methodos de policiamento do sr. Dulcidio, é a mais justa e opportuna das suggestões.

Não culpamos, entretanto, o capitão Filinto Muller pelos incidentes ultimamente occorridos. Compete, sem duvida, á C. B. D. dirigir-se officialmente ao chefe de Policia e solicitar-lhe o afastamento do sr. Dulcidio, se este não está cumprindo com efficiencia a sua missão junto ás praças de sport, ordenando ou permittindo que policiaes invadam o campo "por dá cá aquella palha".

Incidentes dessa ordem são praticados ao calor das paixões e interpretados pelos assistentes segundo as inclinações da torcida. Por isso mesmo é que, se ha materia em que á autoridade compete agir com calma e cautela, é essa dos "sururús". E é tambem com prudencia e bom senso que cabe ao chefe de Policia julgar da legitimidade ou não dos recursos usados pelos policiaes em serviço no campo.

Deante de uma representação da C. B. D., acreditamos que as coisas se houvessem resolvido muito antes de chegarem ao ponto a que attingiram, pois o sr. Filinto Muller jamais tem recusado, ante o appello de quem quer que seja, a providencia disciplinar que venha reparar, pelo menos moralmente, o mal que os abusos da autoridade policial causam ao cidadão e á sociedade.

Explica-se, certamente, a attitude do sr. Luiz Aranha pelo zelo exemplar com que vem exercendo as suas altas funcções na entidade maxima, collocando-se entre os grandes animadores com que, através de toda sua historia, tem contado o sport nacional. Mas a "good sportmanship", que elle sempre timbrou em exhibir, ajudal-o-á, sem duvida, a comprehender a justa posição do sr. Filinto Muller em face dos incidentes em campo, sem prejuizo da sua salutarissima campanha por um policiamento melhor das partidas.

Conseguirá o Ardor Combativo do Campeão Carioca Quebrar a Invencibilidade do San Lorenzo?

Essa a pergunta, cuja solução prenderá a attenção dos "fans" na peleja de amanhã em São Januario

Flamengo e San Lorenzo pelejarão amanhã, á tarde, no Estadio de São Januario, no proseguimento da tabella organizada para a presente Temporada Internacional.

Preparando-se para a contenda, os adversarios de amanhã "aprompiaram" no dia de hontem.

O SAN LORENZO SEM COLON

No exercicio de conjunto do San Lorenzo de Almagro, o technico Stabile substituiu Colon, que se acha contundido de um violento choque com Lindo, no jogo do ultimo sabbado, pelo half-back esquerdo dos reservas que é Morales.

A fórma deste ultimo, entretanto, é magnifica e naturalmente nenhuma alteração será sentida no jogo de conjunto dos "santos".

O aprompio teve lugar na cancha do Fluminense, durando um dois tempos de quarenta minutos.

O quadro effectivo actuou com a constituição seguinte: — Gualco, Terzolo e Gonzalez, Zubieta, Farias e Morales; Valino, Waldemar, Langara, Bellesteros e Nunez.

TREINOU HONTEM O FLAMENGO

Aproveitando a opportunidade do compromisso de amanhã, Flavio Costa, preparador rubro-negro, levou seus pupillos ao campo da Gavea para um exercicio collectivo que foi "puxado", apparecendo Rodrigo no centro da linha média.

PUGILISMO

Hoje, o combate-revanche Brasilino x Jess Martinez no Estadio Brasil

Jess Martinez, o technico esmurrador panamenho, que se conserva invicto em nossos rings, enfrentará na noite de hoje, pela terceira vez, o campeão brasileiro, Brasilino Fino. Esse será, sem duvida, um combate de grande responsabilidade para o "boxeur" patricio. Brasilino está no dever de empregar-se á fundo nessa luta, pondo em prova os seus conhecimentos technicos e toda a sua resistencia physica, em busca da victoria.

O campeão brasileiro deve ter em vista, que a peleja de hoje representa o momento decisivo para a sua carreira sportiva. Por isso mesmo consideramos de grande responsabilidade o compromisso que o sympathico esmurrador nacional terá de cumprir logo mais á noite, no Estadio Brasil. Uma derrota, nas circumstancias em que soffreu o nosso patricio na sua ultima peleja com o panamenho, importará no crepusculo doloroso de sua vida sportiva. Brasilino, ao que nos parece, preparou-se convenientemente, para a peleja que decidirá o seu futuro no scenario sportivo da cidade.

E assim sendo, tudo nos faz crer que elle saberá rehabilitar-se impondo-se á consideração de quantos o julgam em plena phase de decadencia.

Outro combate que vem despertando o mais vivo interesse por parte dos apreciadores da nobre arte, é a luta em que defrontar-se-ão, o valente esmurrador lusitano Annibal Prior e o argentino Joe Herman, considerado um dos mais perfeitos bouxeurs na sua categoria, que já passaram pelo Rio de Janeiro.

Canseco, sympathico boxeador cubano lutará com o technico norte-americano Clarence Gibson em uma luta que está em condições de agradar ao publico. Carvoeiro x Ferreira Lima outro combate que deverá agradar devido a aggressividade que costumam uzar ambos ao lutarem e Kid Buzoni, a nova esperança que surge, lutará contra Kid Passo o forte esmurrador do Batalhão Naval.

PERMANENTES

Acompanhado de gentil officio, recebemos o permanente do Club Athletico Central, para o corrente anno. Gratos.

Natação

Iniciam-se hoje as eliminatorias do concurso promovido pelo C. R. Icarahy

Cumprindo o seu calendario da temporada, a Liga de Natação do Rio de Janeiro, realizará hoje, ás 16 horas, na piscina do Guanabara, as eliminatorias das provas que reuniram mais de sete concorrentes, ao concurso patrocinado pelo C. R. Icarahy.

O certame consta de 20 provas, estando inscriptos 275 concorrentes.

As provas sujeitas a eliminatoria são as seguintes:

1ª PROVA — 50 metros — Petizes — Nado livre — 10 effectivos e 1 reserva.

2ª PROVA — 50 metros — Infantis — Nado de peito — 12 effectivos e 1 reserva.

3ª PROVA — 100 metros — Juvenis juniors — Nado livre — 17 effectivos e 3 reservas.

4ª PROVA — 100 metros — Juvenis seniors — Nado de costas — 14 effectivos e 1 reserva.

5ª PROVA — 50 metros — Meninas petizes — Nado livre — 11 effectivos.

6ª PROVA — 100 metros — Meninas juvenis — Nado de costas — 3 effectivos e 2 reservas.

8ª PROVA — 200 metros — Aspirantes — Nado de peito — 9 effectivos e 1 reserva.

9ª PROVA — 50 metros — Infantis — Nado de costas — 12 effectivos e 3 reservas.

10ª PROVA — 100 metros — Juvenis juniors — Nado de peito — 15 effectivos e 2 reservas.

11ª PROVA — 100 metros — Juvenis seniors — Nado livre — 14 effectivos e 3 reservas.

13ª PROVA — 100 metros — Meninas juvenis — Nado livre — 12 effectivos e 3 reservas.

14ª PROVA — 100 metros — Aspirantes — Nado de costas — 11 effectivos e 1 reserva.

15ª PROVA — 50 metros — Infantis — Nado livre — 20 effectivos e 1 reserva.

16ª PROVA — 100 metros — Juvenis juniors — Nado de costas — 15 effectivos e 2 reservas.

17ª PROVA — 100 metros — Juvenis seniors — Nado de peito — 15 effectivos e 3 reservas.

18ª PROVA — 50 metros — Meninas infantis — Nado de costas — 7 effectivos.

19ª PROVA — 100 metros — Meninas juvenis — Nado de peito — 11 effectivos e 2 reservas.

20ª PROVA — 100 metros — Aspirantes — Nado livre — 15 effectivos e 2 reservas.

6ª PROVA — 50 metros — Meninas infantis — Nado livre — 7 effectivos.

O team do S. Lorenzo que amanhã enfrentará o Flamengo

Wanda F. C. x Club de São Christovão

A peleja de amanhã, na praça de sports do gremio rosa

No campo do São Christovão, á praça Marechal Deodoro, encontrar-se-ão amanhã os quadros do fidalgo gremio rosa, constituido de associados do club e do Laboratorio Photographico Wanda F. C.

Para esse embate que terá logar na praça de sports, sita nos terrenos da veterana agremiação dansante do antigo bairro aristocratico, a direcção de sports do Wanda, escalou o seguinte quadro: Caruiça, José e Waldemiro; Braulio, Joel e Mello; Walter, Jayme, Nilo, Zelina e Amelio.

Reservas: João e Alcides.

Qualquer que seja o resultado do "placard", os dois bandos farão uma exhibição não apenas de technica, como tambem de cordialidade e cavalheirismo, por isso que ambos possuem um bonito cartaz de disciplina.

O club de Cantuario, apesar de jogar em terreno conhecido terá pela frente um adversario de grande ardor combativo.

Tachygraphos obtêm bons empregos

CURSO PRATICO E EFFICIENTE

Rua 7 de Setembro, n. 65 7.º andar

DOENÇAS DOS INTESTINOS

Dr. Lauro Borges

RODRIGO SILVA, 14-3.º and. — Tel. 22-1250

CASA DO SARGENTO

Realiza-se hoje, no salão nobre dessa entidade militar, um grandioso festival artistico seguido de uma elegante "soirée" dansante, que prolongar-se-á até alta madrugada.

A hora de arte, além de contar com varios elementos dos centros artisticos desta Capital, conta tambem com a valiosissima cooperação de varios artistas da Radio Guanabara, tendo á frente Severino Filho.

Esta noitada de arte terá inicio ás 21 horas e estará sob a direcção artistica da conhecida declamadora gaucha Magda Costa.

Os convites acham-se na secretaria da Casa, á disposição dos interessados.

PROMOÇAO DE SARGENTOS

Foram promovidos: a primeiro sargento, o segundo Antonio Soares Albuquerque; a segundos sargentos os terceiros, José Fernandes e Oswaldo Almeida Baptista e ao posto de terceiro sargento, o 1º cabo Ilus Bacchi Naveira, os ques serviram na Polyclinica Militar.

A F. B. B. Realizará o I Campeonato Brasileiro de Basketball Feminino

O interessante certame deverá ter inicio a 16 do corrente

A Federação Brasileira de Basketball logo que terminar todos os preparativos para o envio da Delegação Brasileira á Montevidéo, iniciará os trabalhos para a organização e realização do 1.º Campeonato Brasileiro de Basketball Feminino. Contando com a adhesão do Districto Federal, São Paulo, Estado do Rio, Minas e F. A. E. tem a F. B. B elementos para effectuar um certame interessante e capaz de attrair a attenção do nosso publico sportivo.

O Campeonato deverá ter inicio á 16 do corrente.

LIVRARIA ALVES

Livros collegiaes e academicos

Mantida a multa imposta

O ministro do Trabalho, sr. Waldemar Falcão, tendo em vista as informações do Departamento Nacional do Trabalho, negou provimento ao recurso apresentado pela firma Alexandre Ferreira para que fosse relevada a multa que lhe foi imposta pelo referido Departamento por motivo de infracção de dispositivo do decreto nº 24.637, de 1934.

INFORMAÇÕES FINANCEIRAS E COMMERCIAES

MERCADOS

CAMBIO

O mercado monetario abriu hontem. com o Banco do Brasil sacando a 78$100 sobre Londres e a 19$860 sobre Nova York e comprando a 77$100 e a 19$740. respectivamente.

Aquelle banco. comprava sobre Buenos Aires em dollares á vista a 19$640 no cambio livre e a 16$400 no official.

Assim ficou. no primeiro fechamento.

Reabriu. com o Banco do Brasil. comprando a libra a 76$350 a 90 dias; a 76$750 á vista e a 76$830 por cabo. no cambio livre e a 64$000. a .. 64$590 e a 64$670 no cambio official.

O Banco do Brasil. cotou a libra a 77$750 para o bancario. no cambio livre. e a 64$830 para repasse aos bancos. no official.

Aquelle banco comprava o peso-argentino a 3$650 no cambio official e a 4$300 no livre.

Fechou. com o Banco do Brasil vendendo a moeda londrina a 77$880 e comprando a 76$890.

O BANCO DO BRASIL AFFIXOU AS SEGUINTES TAXAS PARA VENDAS DE SUAS COBRANÇAS — COBRANÇAS DE OUTROS BANCOS. QUOTAS E REMESSAS PARA IMPORTAÇAO

A' vista:

Libra. 78$100 a 78$880; dollar. 19$860; lira. 1$005; franco. $445; escudo. $730; florim. 10$595; franco suisso. 4$460; belga. 3$340; peso-argentino. 4$500; uruguay. 7$250 e corôa sueca. 4$740.

O BANCO DO BRASIL AFFIXOU AS SEGUINTES TAXAS PARA COMPRA NO CAMBIO OFFICIAL

A 90 d|v: — Libra. 64$380 e 64$200 e dollar. 16$460.

A' vista: — Libra. 64$880 e 64$700. dollar. 16$500 e peso-argentino. 3$700.

Por cabo: — Libra. 64$960 e 64$780 e dollar. 16$520.

Repasse aos bancos: — Libra. 65$120 e 64$940 e dollar. .. . 16$560.

O BANCO DO BRASIL DECLAROU COMPRAR NO CAMBIO LIVRE AS SEGUINTES TAXAS

A 90 d|v: — Libra. 76$700 e 76$490 e dollar. 19$690.

A' vista: — Libra. 77$100 e 76$890. dollar. 19$740 e peso-argentino. 4$400.

Por cabo: — Libra. 77$180 e 76$970 e dollar. 19$760.

O BANCO DO BRASIL AFFIXOU AS SEGUINTES TAXAS PARA ENTREGA PROMPTA

Libra. 64$880 no cambio official e a 77$110 no cambio livre.

Em 15 dias: — Libra. 64$590 e a 76$760.

Em 30 dias: — Libra. 64$300 e a 76$410.

Em 60 dias: — Libra. 64$970 e a 76$020.

Em 90 dias: — Libra. 63$640 e a 75$620.

Nota: — Entrega maxima de 90 dias.

O BANCO DO BRASIL FORNECEU AS SEGUINTES TAXAS PARA ENTREGA PROMPTA NA REABERTURA

Libra. 64$590 no cambio official e a 76$750 no cambio livre.

Em 15 dias: — Libra. 64$300 e a 76$410.

Em 30 dias: —Libra. 64$010 e a 76$060.

Em 60 dias: — Libra. 63$680 e a 75$670.

Em 90 dias: — Libra 63$350 e a 75$270.

O BANCO DO BRASIL AFFIXOU AS SEGUINTES TAXAS PARA ENTREGA PROMPTA NO FECHAMENTO

Libra. 64$700 no cambio official e a 76$890 no cambio livre.

Em 15 dias: — Libra. 64$410 e a 76$550.

Em 30 dias: — Libra 64$120 e a 76$200.

Em 60 dias: — Libra. 63$790 e a 75$810.

Em 90 dias: — Libra. 63$460 e a 75$410.

Nota: — Entrega maxima de 90 dias.

OURO FINO

O Banco do Brasil comprava a gramma de ouro fino na base de 1.000|1.000 em barra ou amoedado ao preço de .. .. 24$500.

CAMBIO NO EXTERIOR

Abertura e fechamento de Londres. sobre Nova York. 4.2 a 4.04.

Abertura de Nova York. sobre Londres. 3.91 1|2.

TITULOS

O movimento verificado nos negocios de hontem no mercado de titulos que esteve bastante trabalhado. foram mais activos. como se vê a seguir:

VENDAS VERIFICADAS HONTEM

Apolices geraes:

37 Uniformizadas. 1:000$000 5% 790$; 95 Div. Emissões. Nom. 790$; 29 idem ao portador 798$; 7 idem. idem 799$; 241 idem. idem 800$; 460 idem. idem 802$; 202 Reajustamento Econom. 830$; 4 idem 500$ 405$; 1 idem c|4 st. 435$; 2 idem 1:000$ 900$000.

Municipaes:

60 Emp. 1906 Port. 200$ 6% 160$; 120 idem. idem 160$500; 48 idem 1914 161$; 200 idem 1917 161$; 43 idem 1931 5% ex|juros 190$; 10 Porto Alegre 3 1|2% 31$000.

Estadoaes:

7 Estado de Minas 200$000 5% 1.ª serie ex|j 141$; 27 idem. idem 141$500; 3 idem. idem 143$; 10 idem. idem 144$; 8 idem c|juros 148$; 2 idem. idem 148$500; 25 idem da 2.ª serie 9% 169$; 250 idem. idem ... 169$500; 563 idem. idem 170$; 111 idem da 3.ª serie 7% ... 159$500; 722 idem. idem 160$; 139 Estado de Pernambuco .. 100$ 5% 80$; 100 Estado de São Paulo 200$ 5% 193$; 17 idem. idem 193$500; 12 idem. 1:000$ Uniformizadas 8% .... 1:030$; 51 idem. idem .. .. 1:031$000.

Acções:

24 Banco Portuguez Brasil. Port. 175$; 100 Comp. São Jeronymo 158$; 50 idem Docas de Santos. Nom. 215$; 200 idem Belgo Mineira. (novas) 365$; 180 idem America Fabril 320$000.

Debentures:

5 B. H. Lar Brasileiro 8% 200$; 100 idem. idem 203$000.

CAFE'

TYPO 7 — 16$000

O mercado deste producto iniciou hontem. os seus trabalhos. em condições sustentadas e com os preços inalterados na base anterior.

O typo 7 foi cotado ao preço de 16$000 por 10 kilos na taboa e venderam-se durante os trabalhos 4.806 saccas. contra 4.517 ditas. anteriores.

Fechou sustentado.

COTAÇÕES POR 10 KILOS

Typo 3. 18$000; typo 4. .. 17$500; typo 5. 17$000; typo 6. 16$500; typo 7. 16$000; typo 8. 15$500.

Pauta mensal.

Estado de Minas:

Café commum .. .. 1$600

Café fino .. .. 2$000

Pauta semanal:

Estado do Rio:

Café commum .. .. 1$670

MOVIMENTO ESTATISTICO

Entradas. 17.581. Embarques. 17.152. Consumo local. 500. Café doado. 135. Stock. .. .. 631.475 saccas.

Café revertido ao stock. desde 1.º de julho. 159.960 saccas.

ASSUCAR

Esteve hontem esse mercado firme. com os preços inalterados e cotações inalteradas.

MOVIMENTO ESTATISTICO

Entradas. 500. Saidas. ... 2.839. Stock. 42.443 sacos.

COTAÇÕES POR 10 KILOS

Branco crystal. nominal. Demerara. 50$000 a 51$000. Mascavinho. não ha e Mascavo. 37$000 a 39$000.

ALGODÃO

O mercado de algodão regulou hontem firme. com as cotações em alta e negocios apreciaveis.

MOVIMENTO ESTATISTICO

Entradas. 281. Saidas. ... 550. Stock. 8.463 fardos.

COTAÇÕES POR 10 KILOS

Seridó: Typo 3. 59$000 a 60$000; typo 4. 58$000 a 59$000.

Sertões: Typo 3. 56$000 a 57$000; typo 5. 54$000 a 55$000.

Ceará: Typo 3. nominal; typo 5. 53$000 a 54$000.

Paulistas e Mattas: Typo 3. e 5. nominal.

Serviço Aereo

ESPERADOS

P. Alegre e S. Paulo —
Condor 6
S. Paulo. P. de Caldas e B. Horizonte — Panair . 6
Fortaleza e Recife — Condor 6
Santiago. B. Aires e Porto Alegre — Air France .. 7

A SAIR

P. Alegre — Panair 6
EE. Unidos — P. Am. Airways 6
B. Horizonte. P. Caldas e S. Paulo 6
B. Aires — Condor 7
Recife — Panair 7

Banco Commercial do Estado de São Paulo

FUNDADO EM 1912

Capital	100.000:000$000
Capital realizado	98.165:840$000
Fundo de reserva	56.000:000$000

BALANÇO EM 30 DE DEZEMBRO DE 1939 — INCLUINDO O MOVIMENTO DAS FILIAES E AGENCIAS

SE'DE: S. Paulo — RUA 15 DE NOVEMBRO N. 336

FILIAES: Rio de Janeiro — RUA 1º DE MARÇO N. 81

Santos — RUA 15 DE NOVEMBRO, 111-113

AGENCIAS:
AGUDOS
AMPARO
ARAÇATUBA
ARARAQUARA
ASSIS
AVARE'
BAURU'
BEBEDOURO
BIRIGUY
BOTUCATU'
BRAGANÇA
CAMPINAS
CATANDUVA
CRUZEIRO
DESCALVADO
DUARTINA
FRANCA
GARÇA
GUARATINGUETA'
IGARAPAVA
ITAPETININGA
ITAPIRA
ITAPOLIS
ITU'
ITUVERAVA
JABOTICABAL
JAHU'
JUNDIAHY
LIMEIRA
LINS
MARILIA
MOGY-MIRIM
MONTE ALVO
OLYMPIA
ORLANDIA
OURINHOS
PENNAPOLIS
PINHAL
PIRACICABA
PIRAJU'
PIRAJUHY
PRESIDENTE PRUDENTE
PROMISSÃO
RIBEIRÃO PRETO
RIO CLARO
RIO PRETO
SANTA ADELIA
SANTA CRUZ DO RIO PARDO
SANTO ANDRE'
S. CARLOS
S. JOÃO DA BOA VISTA
S. JOSE' DOS CAMPOS
S. MANOEL
S. ROQUE
S. SIMÃO
SOROCABA
TAQUARITINGA
TATUHY
TAUBATE'
TIETE'
UCHÔA

ACTIVO

Capital a realizar		1.834:160$000
Letras descontadas		312.432:555$130
Letras e effeitos a receber:		
Do interior	79.503:876$900	
Do exterior	7.921:106$500	87.424:983$400
Emprestimos em conta corrente		78.271:328$200
Valores caucionados	221.708:264$440	
Valores depositados	150.075:256$900	
Caução da Directoria	150:000$000	371.933:521$340
Filiaes e agencias		89.561:022$000
Correspondentes no estrangeiro		118:959$290
Correspondentes no paiz		3.196:634$000
Titulos pertencentes ao Banco		5.781:702$300
Predios de propriedade do Banco		23.447:726$470
Diversas contas		2.286:812$650
Caixa: — Em moeda corrente e em deposito no Banco do Brasil e outros Estados		84.747:656$000
		1.055.037:061$290

PASSIVO

Capital		100.000:000$000
Fundo de reserva		56.000:000$000
Depositos em conta corrente:		
Com juros	222.317:809$900	
Sem juros	20.312:074$900	
A prazo fixo	79.618:968$800	322.248:853$600
Titulos em caução e em deposito		371.783:521$340
Caução da Directoria		150:000$000
Credores por titulos em cobrança		87.424:983$400
Filiaes e agencias		102.136:709$101
Correspondentes no paiz e no estrangeiro		940:382$900
Letras a pagar		153:112$600
Diversas contas		6.882:166$780
Lucros & Perdas		1.022:428$120
Dividendos não reclamados		222:286$050
Percentagem da Directoria		182:667$000
53.º dividendo de 12% ao anno ou sejam rs. 12$000 por acção integrada e rs. 7$200 por acção com 60% realizados		5.889:950$400
		1.055.037:061$200

S. E. ou O. — S. Paulo, 3 de Janeiro de 1940. — (a) Ancsio A. do Amaral, Vice-Presidente. — (a) L. de Assumpção, Gerente-Geral. — (a) J. M. Whitaker, Director-Superintendente.

DEMONSTRAÇÃO DA CONTA DE LUCROS & PERDAS EM 30 DE DEZEMBRO DE 1939

DEBITO

Despesas geraes	1.488:154$200
Prejuizos verificados	783:592$370
Impostos	843:144$700
Inst. Aposent. Pensões dos Bancarios, Contribuição do Banco	290:862$600
Ordenados do pessoal e gratificações	5.197:939$500
Honorarios da Directoria e Conselho Fiscal	127:500$000
Percentagem da Directoria:	
3% s/Rs. 6.088:902$630, lucros liquidos deste semestre	182:667$000
53.º dividendo de 12% ao anno, ou sejam Rs. 12$ por acção integrada e Rs. 7$200 por acção com 60% realizados	5.889:950$400
Saldo que passa para o semestre seguinte	1.022:428$120
	15.826:238$890

CREDITO

Saldo que passou em 30-6-1939	1.001:180$190
Juros de integralização	4:962$700
Lucros verificados durante o semestre, deduzidos os juros que passam para o semestre seguinte	14.820:096$000
	15.826:238$590

S. E. ou O. — S. Paulo, 3 de Janeiro de 1940. — (a) J. G. Gioiosa, Contador.

A Mutuante S. A.

Leilão de Penhores em 17 de Janeiro ás 13 horas

179, R. 7 SETEMBRO, 179

As cautelas poderão ser resgatadas até a vespera e o catalogo será publicado no "Jornal do Commercio" no dia do leilão.

NOTA — LEILÃO extraordinario em 31 de janeiro

IMPERIO

A 20th Century Fox apresenta

Spencer Tracey em

Aventuras de Stanley e Livingstone

Ás 14 - 16 - 18 - 20 e 22 horas

POLTRONA 2$

CINE RIO

CINELANDIA — 42-1839

Charles Bickford em

BORRASCA

Ray Milland e Olympe Bradna em

DIZE-ME EM FRANCEZ

Poltronas . . . 2$2

Crianças e estudantes . . 1$1

Hoje: *Premiére e Mocidade Sem Lar*

Não vos esqueçaes de que os cégos necessitam sempre do vosso auxilio. Encaminhando-o para A ALLIANÇA DOS CEGOS á rua 24 de Maio n.º 47 — Rio de Janeiro. — Tel. 48-5202

Musicas e Compositores

"Póde bater o coração", samba e "Signal fechado", marcha de autoria de Ernani Campos e Antenogenes Silva, são duas musicas que devem ainda apparecer dentro desta quinzena.

— Felisberto Martins, o compositor. da "Odeon". reserva para esta semana uma surpresa para os festejos carnavalescos. Vamos esperar que é optima.

— Está vencendo em toda linha as duas ultimas producções de Christovão de Alencar: "Jardim da Infancia" e "Mal me quer" duas marchas boas e de facil appreensão.

— Gilberto Alves, o novo elemento do nosso "broadcasting" está em boa forma para concorrer o certame carnavalesco de 1940. Dentre as musicas por elle gravadas se destaca o samba "Póde bater o coração".

— Pedro Vargas é o cantor estrangeiro que acaba de conseguir o direito de cidadania cantando musicas populares do Carnaval, a festa maxima da terra carioca. E', pois, mais um cantor que se inscreve no pareo s... de 1940.

Excursão Turistica ao Norte

COMO VAE DECORRENDO A VIAGEM

O dr. Juvenal Murtinho Nobre. presidente do Touring Club do Brasil. recebeu noticias segundo as quaes decorre sem novidades o cruzeiro turistico do "Almirante Jaceguay". promovido por aquella instituição.

Os viajantes. que vem sendo festivamente recebidos em todos os portos da escala Rio-Manáos. deverão chegar esta manhã a Fortaleza. onde serão recebidos pelas autoridades locaes e pelo sr. Olavo Falcão. delegado do Touring Club naquelle Estado. Será servido um almoço typico da região nordestina. havendo passeios em Fortaleza e seus arredores.

Os excurcionistas mostram-se encantados com a hospitalidade da gente nortista.

A herma de Catullo da Paixão Cearense

SERA' INAUGURADA NO DIA 11 NO JARDIM DO MONROE

A herma do grande poeta do sertão Catullo da Paixão Cearense, promovida por iniciativa dos nossos collegas da "A Noite", será inaugurada no proximo dia 11 no jardim do Palacio Monroe.

Trata-se de um trabalho feito pelo esculptor Honorio Peçanha, sendo o pedestal em granito executado pelo canteiro Ramalhão.

Será gravado na herma o seguinte: "Ao Catullo, o Povo". A inauguração se fará com grande solennidade, sendo convidadas altas autoridades, homens de letras, jornalistas e artistas.

Terminada a inauguração, o jardim do Monroe será franqueado ao publico.

Dr. Edmundo Haas

Director da Casa de Saude Dr. Abilio

NEURO-PSYCHIATRA

ESTADOS NERVOSOS

7 SETEMBRO 94-3º andar

22-8303. CONS.

THEATRO CARLOS GOMES

Hoje — *Mesquitinha-Alma Flora* — Hoje

A's 16 horas — ULTIMA MATINÉE ELEGANTE

VIDA NOVA

POLTRONA .... 3$300

A' noite: ás 20 e ás 22 horas — MAIS UM GRANDE SUCCESSO — VIDA NOVA

Hilariante comedia de J. C. Ferreira, com Mesquitinha, Alma Flora, Manoel Pêra e todo o admiravel conjunto

POLTRONA .... 5$000

Amanhã: ULTIMO DOMINGO DA TEMPORADA — Em matinée e á noite: VIDA NOVA

OS PREJUIZOS CAUSADOS A' LAVOURA PELA EROSÃO

O MINISTERIO DA AGRICULTURA SO' DISTRIBUIRÁ FAVORES AOS LAVRADORES QUE COMBATAM EFFICIENTEMENTE ESSE MAL

O ministro Fernando Costa volta suas vistas para o problema da erosão, iniciando a campanha de combate á mesma.

Sendo a erosão um phenomeno alarmante, pelas suas consequencias no presente, como principalmente no futuro, é uma das maiores calamidades para a agricultura.

Representa o arrastamento das camadas superficiaes do sólo, pela acção das aguas pluviaes. Semelhante deslocamento é tanto mais intenso, quanto mais forte fôr o declive do sólo e o regime torrencial das aguas pluviometricas.

Em virtude da transmigração o sólo fica despojado gradativamente, depois de cada grande chuva, da grande reserva de humus da terra e dos saes voluveis que esta contém.

Em consequencia desse facto que se torna constante, por isso que, se repete após cada chuva forte que cae, os sólos se empobrecem tornando-se aos poucos improductivos.

A grande maioria dos lavradores não comprehende importancia do phenomeno, a gravidade do problema, e a necessidade de evitar a sua continuação.

Na America do Norte, governo, homens de sciencia e lavradores estão se preoccupando a sério com esse grande problema agricola, por isso que, sendo mais intensos os trabalhos da agricultura em todo o paiz, mais cêdo sentiram os americanos a influencia dos effeitos nefastos da erosão.

Estudos de Dole e Stablor, assignalam: "os rios dos Estados Unidos conduzem ao oceano, annualmente, 513 milhões de toneladas de materia em suspensão e 270 milhões de toneladas de materias dissolvidas. O valor dos fertilizantes assim arrastados é avaliado em cerca de um bilhão de dollares; mais de 18 milhões de contos de réis".

A erosão provoca a perda de cerca de 21 vezes mais de elementos fertilizantes do que as plantas retiram dos sólos para a producção num anno.

Chamberlain calcula que, do periodo glacial aos nossos dias, foram necessarios mais de 40 mil annos para a formação dos solos americanos, correspondendo a 33 centimetros para cada 10 mil annos, tomando-se por base um sólo de média profundidade. Para a estabilidade do equilibrio da natureza, seria necessario que a erosão não excedesse de uma polegada em cada mil annos".

No Brasil vamos sentindo os seus effeitos, evidentes nas terras cultivadas desde tempos remotos.

São exemplos disso, as terras do chamado oeste paulista, desde Campinas até Ribeirão Preto. Quem visitar suas antigas lavouras de café, hoje quasi desapparecidas, em razão do baixo rendimento por mil pés, encontrará — as "pelladas".

Que são ellas? São effeitos da erosão. As partes mais ingremes do sólo, mais sujeitas á erosão, apresentam arvores deformadas, transformadas em varas seccas de formas as mais bizarras, até á chamada "repolho". Outras vezes ha grande falhas nessas partes muito altas e ingremes. Tudo isso significa que o phenomeno intenso da erosão arrastou de tal modo os elementos fertilizantes e nutritivos dos sólos que as arvores, não encontrando mais alimentos, entraram em franco periodo de penuria e muitas feneceram.

Infelizmente os lavradores não deram a tempo com o empobrecimento do sólo, pela acção da erosão. A terra continuou sendo arrastada todos os annos, cada vez que chovia; o rendimento do cafeeiro baixou tanto que attingiu limites antieconomicos, tornando-se impraticavel a lavoura e sua manutenção. Os cafeeiros foram arrastados, os sólos ficaram vitreos e para produzir de novo têm sido submettidos a intensa adubação.

Identico facto occorre perto desta capital com os cafeeiros do Estado do Rio e os seus laranjaes de Nova Iguassú e os de Campo Grande. Vendo-os encontramos as "pelladas", as mesmas que denunciavam aos paulistas os effeitos da erosão pelo empobrecimento do sólo. Como em São Paulo, baixa o rendimento das arvores. Ali era o cafeeiro, aqui muitas vezes laranjeiras não dão uma arvore deve dar mais de tres caixas de laranjas. Os laranjaes de Nova Iguassú estão morrendo entre 15 e 20 annos, quando poderiam viver mais ainda.

A erosão é o maior factor de empobrecimento das terras. Está constatado que as enxurradas arrastam para os rios e as baixadas mais elementos fertilizantes que aquelles retirados pelas plantas as mais exigentes.

Considere-se depois do que acima ficou dito, quanto mal foi feito ás gerações presentes e sobretudo para as futuras, roçando e derribando o matto das partes mais altas e ingremes de morros!

A roçagem de sólos desse typo, torna-se criminosa. Não compensam os resultados culturaes, nem de plantas permanentes, como o cafeeiro e a laranjeira, muito menos de outras annuaes, como as de milho, de mandioca e outras de menos valor economico, quando se consideram os estragos que a erosão determinou nessas partes altas.

Hoje, que o mal está feito precisamos de remedial-o, evitando novas derribadas nos morros e a melhor conservação dos já devastados.

Para isso varios processos de preparo de terreno existem, que na America do Norte têm tido larga applicação.

Em São Paulo taes processos começaram com as plantações de laranjeiras em terraços e hoje elles se estendem a outras culturas, como a do algodão. O sr. Lunardelli está empregando esse systema em larga escala e com bons resultados.

O Serviço de Fruticultura do Ministerio da Agricultura mantem em Petropolis nove Campos de Cooperação para a cultura de uva feita em curvas de nivel.

Identico processo foi adoptado no Horto Florestal e Fruticola de Magdalena, no Estado do Rio.

As culturas da seringueira do Ford, no Amazonas, são feitas em curvas de nivel.

Ha varios systemas para evitar os effeitos da erosão nas terras accidentadas: — a cultura em terraços; em curvas de nivel, em banquetas, o enleiramento permanente e o plantio de plantas rasteiras nas partes acidentadas.

As gramineas prestam reaes serviços ao lavrador na fixação do sólo. Entre essas convém citar a grama.

Tendo em vista quanto ficou dito o ministro Fernando Costa determinou providencias junto a Divisão do Fomento da Producção Vegetal, afim de dar preferencia na distribuição de favores por parte do Ministerio, no fornecimento de machinas, ferramentas, sementes, aos lavradores que se propuzerem a dar efficiente combate á erosão em suas terras. Póde-se fazer isto evitando as derribadas das partes mais altas e ingremes dos morros e reflorestando estas partes onde já o matto tenha sido derribado.

O decreto-lei 1.402 não admitte syndicato de officios varios

No processo relativo a communicação de haver sido fundado na cidade de Itapira, Bahia, o Syndicato dos Empregados em Officios Varios, o titular do Trabalho, sr. Waldemar Falcão, exarou o seguinte despacho:

"A 10.ª Inspectoria Regional tendo em vista que o decreto-lei nº 1.402 não admitte syndicato de officios varios".

O ante projecto do Ensino Primario

O ministro da Educação recebeu do secretario do Interior, do Estado de Santa Catharina, o seguinte telegramma:

"Queira v. excia. receber minhas effusivas felicitações pelo ante projecto sobre organização e nacionalização do Ensino Primario apresentado pela commissão de nacionalização do ensino, que criada pela alta visão com que v. excia. está sentindo e resolvendo esse relevante problema nacional; acaba de demonstrar a elevada e inconfundivel orientação que v. excia. está imprimindo para que se faça no Brasil a educação nacional das novas gerações, dentro da realidade brasileira e em perfeito equilibrio com os recursos sociaes e economicos de cada Estado.

Attenciosas saudações — Ivo Aquino, secretario do Interior e Justiça".

A actual organização dos Centros de Saúde, do Ministerio da Educação, abrange um modelar serviço de enfermagem, dirigido e executado por enfermeiras especializadas em hygiene.

SOCIAES

ANNIVERSARIOS

JOSIAS GUEDES — Transcorre hoje o anniversario natalicio de Josias Guedes, o nosso velho e querido companheiro de trabalho e nosso representante autorizado junto ao Ministerio da Agricultura.

A data é para nós profundamente grata, porque o anniversariante soube, durante todo esse tempo que comnosco tem convivido conquistar sinceras e verdadeiras amizades, pela intelligencia, pelo caracter e pelo coração. Esforçado, trabalhador, Josias Guedes merece as homenagens que receberá hoje dos seus amigos e companheiros e os votos que todos formulam pela sua felicidade e seu progresso.

Fizeram annos hontem: — senhorinhas: Maria de Lourdes de Góes Monteiro, filha do general Góes Monteiro; sras.: d. Hercilia Vasconcellos Lopes, esposa do sr. Arthur Lins Vasconcellos Lopes, director da Companhia Pinheiros; srs.: dr. Edmundo da Luz Pinto, dr. Trajano Furtado dos Reis, director geral do Departamento de Aeronautica Civil; dr. Octavio Eurico Alvaro, major Herminio da Cunha Cesar.

—— Faz annos hoje o menino Nilo Peçanha de Mello, filho de d. Adelaide do Nascimento Mello e do sr. Manoel Pereira de Mello, funccionario da Repartição dos Correios e Telegraphos. Nilo, que é afilhado da exma. sra. Annita Peçanha, viuva do saudoso e inesquecivel dr. Nilo Peçanha, vae commemorar a data de seu anniversario, offerecendo aos seus inumeros amiguinhos uma chavena de chá.

CASAMENTOS

Realiza-se hoje, o enlace matrimonial da senhorinha Irene Espindola Franco, filha do major Manoel Pedreira Franco e d. Candida Espindola Franco, fallecidos, com o sr. João Coelho Ribeiro.

No acto civil, que terá logar ás 12 horas na 8ª Pretoria, servirão de padrinhos por parte da noiva, o dr. Jacyntho Machado Mendonça Junior e a senhorinha Clarice Goerthener Constantino e por parte do noivo, o sr. Antonio Eduardo Christo e esposa, d Maria José Gioia Christo.

A cerimonia religiosa será realizada no altar mór da igreja de N. S. de Lourdes, ás 17 horas e serão paranymphos os mesmos do acto civil.

—— Casam-se hoje, na igreja de N. S. do Rosario do Leme, o dr. Ary Lemos Furtado e a senhorinha Linda Chame, sendo padrinhos do acto religioso, por parte do noivo, o dr. Cicero Lemos Furtado e d. Lucia Lemos Furtado; e, da noiva, seus paes, o sr. Jorge Chame e d. Marianna Chame. No acto civil, serão padrinhos do noivo, o sr. Cypriano Fiel e senhora e por parte da noiva, o sr. Edmundo Chame e d. Mathilde Figueiredo.

HOMENAGENS

Será prestada dentro de poucos dias, uma significativa homenagem ao conhecido homem de letras sr. Pereira Reis Junior, por motivo da recente publicação de seu novo livro intitulado "Delirio de Pan". A homenagem consistirá num almoço que se realizará no Salão de Inverno do Automovel Club do Brasil e será presidido pelo conhecido professor Abreu Fialho. Saudará o poeta Pereira Reis Junior, o dr. Edgard Sanches. A lista de adhesão é encontrada na sucursal da A I. P. P., Edificio Odeon, 7º andar, sala 713.

FORMATURA

INSTITUTO RABELLO — Será realizado hoje, nos amplos salões do Gymnastico Portuguez, o baile de formatura dos bachareis em sciencias e letras do Instituto Rabello, que tem como directora d. Honorina Rabello. O traje é rigor.

A Secretaria Geral da Guerra commemorou hontem, o seu primeiro anniversario

Com solennidade, realizou-se hontem, a cerimonia commemorativa da passagem do primeiro anniversario da Secretaria Geral do Ministerio da Guerra.

Estiveram presentes o ministro da Guerra, chefe do Estado Maior, varios generaes, officiaes de gabinete do ministro, da Secretaria e funccionarios civis.

O boletim interno foi lido pelo capitão João Baptista Itahy. Em seguida, o coronel Paula Cidade, que está respondendo pelo expediente da Secretaria, fez uma interessante oração.

Entregue o carro "Ford", primeiro premio do sorteio da Feira de Amostras ao possuidor do bilhete n. 10.073

No recinto da Feira de Amostras foi entregue ao sr. Nestor Saroldi, funccionario da Casa da Moeda, o automovel Ford, conversivel, ultimo modelo, 1.º premio do sorteio das entradas da Feira de Amostras.

O Peru' teria cedido o porto de Malabrigo á Allemanha

DECLAROU NA CALIFORNIA UM DEPUTADO PERUANO

S. FRANCISCO DA CALIFORNIA, 5 (U. P., agencia norte-americana) — Alejandro Carrillo, deportado peruano, denunciou hoje que o Perú cedeu á Allemanha o porto de Malabrigo, situado ao norte, e que esse porto está sendo utilisado pelos allemães como base naval.

O amparo do governo para um estabelecimento de ensino

O MINISTRO FERNANDO COSTA ATTENDE A UM PEDIDO DO GENERAL BENICIO DA SILVA

De passagem pela cidade de Teffé, no Estado do Amazonas, o general Benicio da Silva enviou o seguinte telegramma ao ministro Fernando Costa":

"Ao penetrar terras Brasil regresso Perú visitei 31 Collegio São Paulo Olivença dirigido missionarios capuchinhos do Alto Solimões estabelecimento digno attenção governo já pelos 300 meninos e meninas brasileiros que arrancada ignorancia desta immensa selva já pelas condições locaes principaes agricultura para elle tomo liberdade solicitar auxilio prezado amigo digno ministro Agricultura, cujo patriotismo ha muito conheço, material agrario, sementes trigo, milho, algodão, tabaco, arroz e outros cereaes assim como assistencia technica será grande proveito a este isolado nucleo brasilidade, confiado exclusiva iniciativa religiosos.

Pequeno seja auxilio tenho certeza prezado amigo não deixará attender este appello. Felicidades amigo e familia decorrer 1940 (a.) General Benicio da Silva, embaixador extraordinario".

O titular da Agricultura determinou immediatas providencias ao Departamento Nacional da Producção Vegetal, no sentido de ser fornecido ao estabelecimento em apreço o material agricola de que necessita.

Enviado á Finlandia pelos EE. UU. um auxilio de 100.000 dollares

NOVA YORK, 5 (U. P., agencia norte-americana) — O ex-presidente Herbert Hoover enviou hoje á Finlandia uma ordem de pagamento telegraphico de 100.000 dollares, destinados ao fundo de soccorro finlandez. Com essa doação, a somma enviada dos Estados Unidos á Finlandia attinge a 400.000 dollares.

DR. DORMUND MARTINS
Clinica Medica
DR. DORMUND Martins Filho
GYNECOLOGIA E VIAS URINARIAS
Diariamente das 14 ás 19.
Consultorio: SENADOR DANTAS, 118 apto. 614

ESCRIPTORIO DE ADVOCACIA
CIVIL, COMMERCIAL E CRIMINAL
Questões Administrativas e Fiscaes — Contratos e Distractos Commerciaes — Defesa em todas as Repartições Federaes e Municipaes — Representantes nos Estados
Drs. Heider Villares Sucena — J. Araujo Villela e Paulo Faria de Mendonça
RUA DO OUVIDOR N.º 183 — 2.º Andar
SALA 204 — TELEPHONE 42-7802

THEATRO

Hoje, no Recreio, 2.ª matinée da mocidade de "Tem marmelada" com Alda Garrido e Aracy Cortes

Estevão Mattos

Já é uma tradição no carnaval carioca uma revista carnavalesca no Theatro Recreio. E quando ella é da parceria mais famosa do theatro popular brasileiro, que é Carlos Bittencourt-Cardoso Menezes, ainda cresce o enthusiasmo, como acontece agora com "Tem marmelada", um cartaz definitivo que a Companhia Alda Garrido apresentou com muita felicidade porque proporcionou o reapparecimento ao publico carioca da grande interprete da musica brasileira que é Aracy Côrtes em numeros onde ella se mostra, mais uma vez, a rainha incontestavel no seu genero. Alda e todo o seu elenco estão com papeis notaveis na revista "Tem marmelada", que irá hoje ás 20 e 22 horas e tambem na grandiosa matinée da mocidade ás 16 horas, com os preços de todas as localidades reduzidos. Amanhã, domingo, tres vezes teremos Aracy e Alda na revista "Tem marmelada", ás 15.20 e 22 horas. Bilhetes á venda para toda a proxima semana.

"VIDA NOVA" HOJE EM "MATINE'E" NO THEATRO CARLOS GOMES

A Companhia Mesquitinha-Alma Flora apresenta hoje, em "matinée" ás 16 horas, a preços reduzidos a engraçada comedia "Vida Nova" que hontem agradou em cheio. Mesquitinha, o popular artista obteve em "Vida Nova" outro successo retumbante. Seu trabalho comico no "Balthazar" excedeu qualquer expectativa. Alma Flora, a insinuante "estrella" hoje uma das mais prestigiosas brilhou em "Judith" um lindo papel em que a sympathica actriz tem opportunidade de mostrar suas aptidões artisticas de merito. A noite, ás 20 e ás 22 horas irá á scena a mesma comedia. Amanhã, "Vida Nova" será representada em "matinée" e á noite em duas sessões. Será o ultimo domingo da Companhia Mesquitinha-Alma Flora no Theatro Carlos Gomes.

OITAVO BAILE DAS ACTRIZES

Terá logar a 1º de fevereiro proximo o sempre esperado baile das actrizes, com os seus multiplos e apreciados attractivos.

Nossos collegas do "Correio da Noite", como nos annos anteriores, se incumbirão do pleito da Rainha do Baile, sendo que este anno o voto será popular, devendo os interessados adquirir as cedulas na redacção desse jornal. As condições dos serviços de orchestras e de bar serão publicadas opportunamente.

Cumprimentos de autoridades

Todos os commandantes de corpos da 1ª Região Militar, inclusive os generaes Mascarenhas de Moraes e Heitor Borges, commandantes da Artilharia e Infantaria Divisionarias, respectivamente, estiveram hontem, no gabinete do commandante da 1ª Região, levando os seus cumprimentos pela passagem do anno novo. Em seguida, acompanhados do general Silva Junior, todos os officiaes presentes dirigiram-se ao Estado Maior do Exercito e apresentaram cumprimentos ao general Góes Monteiro.

Dr. Gilberto Cardoso
Clinica Medica — Doenças da Nutrição e Apparelho Digestivo
Residencia: RUA MONTE ALEGRE, 306 Tel. 42-9666
Consultorio: R. Alcindo Guanabara, 15-A 5.º and. — Tel. 22-5465
Diariamente das 15 ás 18 hs.

DOENÇAS DOS INTESTINOS
Dr. Lauro Borges
RODRIGO SILVA, 14-3.º and. — Tel. 22-1250

Concurso do D. A. S. P.
Dentre os cincoenta e oito candidatos approvados no Concurso de Contadores, effectuado ultimamente, NOVE são diplomados pela ESCOLA SUPERIOR DE COMMERCIO.
Praca da Republica 58, 60 e 62
(Lado da Prefeitura)
Fone: 42-0406 — RIO

A Russia Prepara Outra Grande Offensiva Contra a Finlandia

O EXERCITO DA U. R. S. S. TOMA POSIÇÃO DEFENSIVA DEANTE DA LINHA MANNERHEIM

A aviação finlandeza tem bombardeado nos ultimos dias varias posições russas

Os russos cairam na defensiva

HELSINGFORS, 5 (U. P., agencia norte-americana) — A actividade no Isthmo de Karelia, onde os russos estão cavando trincheiras e preparam os elementos necessarios para construir uma especie de "Linha Siegfried Russa" opposta ás fortificações Mannerheim, continuou com tiroteios esporadicos da artilharia moscovita que ataca particularmente as defesas finlandezas na esperança de abrir uma brecha que permitta o avanço.

Nas espheras finlandezas foi acolhida com optimismo a noticia, segundo a qual os russos estão preparando um systema de fortificações defensivas, porque isso parece significar que a Russia comprehende a difficuldade que offerece a passagem através da linha de defesa finlandeza e toma as precauções para impedir o fracasso completo de sua campanha e a derrocada de suas proprias fileiras.

Nas frentes do Extremo Norte os finlandezes completaram suas operações de limpeza simultaneamente com a passagem através da fronteira por quatro pontos, realizando assim as tropas importante avanço no territorio inimigo. O objectivo principal dos finlandezes no sólo russo é a linha ferrea Murmansk-Leningrado, a qual segundo informações chegadas a esta capital está sendo destruida systematicamente pelas patrulhas finlandezas. Os primeiros despachos militares recebidos hoje indicam que a situação geral não experimentou nenhuma modificação depois da publicação do communicado official de hontem á noite.

Esse documento informa que os finlandezes repelliram os ataques russos a noroeste do lago Ladoga em Aitojoki e no sector de Kuhmo. Segundo o mesmo communicado os combates continuam a leste de Suomussalmi e ao norte de Salla.

PANORAMA DA LUTA

HELSINGFORS, 5 (U. P., agencia norte-americana) — Hoje, o 30º dia da batalha da linha Mannerheim, a artilharia russa novamente lançou seus projectis contra varios pontos da frente no Isthmo de Karelia. Desde o começo da batalha, poucos têm sido os momentos em que os canhões russos se mantêm silenciosos. Ainda quando os communicados finlandezes dizem que reina relativa tranquillidade na frente, os russos algumas vezes têm lançado cerca de 5.000 projectis em um só dia nesse sector contra as forças finlandezas.

O emprego de tão grande numero de projectis, assim como os viveres necessarios á alimentação de centenas de milhares de homens, a forragem para milhares de cavallos e a gazolina para as unidades motorizadas, puzeram á prova o systema de transporte das tropas russas. Com sómente duas linhas de estrada de ferro, desde Leningrado até o Isthmo, e alguns caminhos utilisaveis para o transporte das provisões para o exercito, o abastecimento das tropas constitue, segundo alguns observadores, um dos maiores problemas que o alto commando russo tem a resolver.

O problema se torna ainda mais difficil devido á necessidade de transportar simultaneamente viveres para os tres milhões e meio de habitantes de Leningrado e materias primas para as industrias dessa cidade.

Para supprir Leningrado de viveres para sua população e de materias primas para sua industria, sómente se podem utilisar tres linhas ferroviarias, sem contar a linha de Murmansk, que é utilisada para o exercito. De accordo com informações fornecidas por varios prisioneiros russos, estas tres linhas são tambem utilisadas para o transporte de tropas de reforço e materiaes de guerra.

Os prisioneiros russos que anteriormente á guerra trabalhavam nas fabricas de Leningrado, declaram que a população civil da cidade soffre maior escassez de viveres hoje que durante os dias de grandes privações que a Russia já atravessou, e a maioria delles se queixa tambem da qualidade e quantidade dos alimentos que recebem na frente.

Entrementes, nos circulos militares dos paizes neutros se fazem conjecturas sobre os propositos que terá o alto commando russo com a concentração de tanks na base russa da Esthonia. De accordo com fontes dignas de credito, os russos têm actualmente na Esthonia cerca de 400 tanks.

Alguns observadores indicam que as tropas russas do isthmo, além de contruirem trincheiras, começaram a construcção de casamatas em varias posições com o fim de fazer uma "linha Siegfreid", frente á linha defensiva dos finlandezes. Isso significaria, segundo aquelles observadores, que os chefes do Exercito de Moscou estão decididos a manter estas posições, depois de haverem fracassado em suas tentativas de avançar, considerando-as, ou como o fim da linha que se extende a 25 milhas ao éste de Viipuri, ou como o ponto inicial de novos ataques.

A possibilidade de um ataque immediato depende do estado do tempo, ao que até agora os finlandezes têm provado estar melhor adaptados. Seria mais viavel um ataque na primavera, quando as condições climatericas seriam mais favoraveis, porém para isso seria necessaria uma firme consolidação da actual linha de combate no isthmo.

Entretanto, depois do fogo intermitente de artilharia no isthmo e na frente éste, o Exercito finlandez conseguiu manter suas posições informando-se no ultimo communicado official que a situação não variou.

Ao mesmo tempo e de accordo com informações recebidas nesta capital, grupos de soldados finlandezes, mão grado a inclemencia do tempo, avançam com seus skys e, em differentes ataques conseguiram chegar até ás linhas da estrada de ferro de Murmansk, destruindo-as.

"Heroe do trabalho" um inventor russo

HELSINGFORS, 5 (U. P., agencia norte-americana) — Noticias de Tallin informam que a União Sovietica concedeu o titulo de "heróe do trabalho" ao inventor russo Schesterev, que ha alguns annos descobriu um importante melhoramento para as metralhadoras e aperfeiçoou o typo de metralhadora ligeira usada pelo exercito russo.

Diario Carioca

Rio de Janeiro, Sabbado, 6 de Janeiro de 1940 — Praça Tiradentes n. 77

Victima de insolação

A Assistencia Municipal soccorreu, hontem, a domestica Rosa Costa, de cor parda, com 41 annos de edade e moradora á rua Dr. Sá Freire nº 40, casa 2, atacada de insolação.

Cartões de Racionamento na Italia

A medida será posta em vigor a partir do dia 15

ROMA, 5 (U. P., agencia norte-americana) — Noticia-se officialmente que serão distribuidos cartões de racionamento em todo o paiz a partir de 15 do corrente.

A Inglaterra sómente isentará do bloqueio as exportações allemãs para os EE. UU. em circumstancias excepcionaes

WASHINGTON, 5 U. P., agencia norte-americana) — O Departamento de Estado annunciou que o governo britannico informou ao governo norte-americano que "só em circumstancias muito excepcionaes a Inglaterra isentará do bloqueio as exportações allemãs para os Estados Unidos".

A França e Inglaterra convidadas a se manterem alheias á causa da Finlandia

EXPRIME EM ARTIGO O CONSELHEIRO NACIONAL DA ITALIA

ROMA, 5 (U. P., agencia norte-americana) — O conselheiro nacional Roberto Farinacci, em um artigo inserto no "Regime Fascista", de Cremona, adverte á França e á Inglaterra que se mantenham afastadas do conflicto finlandez, a não ser que desejem que a Allemanha intervenha e liquide a Finlandia em duas semanas.

Diz textualmente o articulista: "Apparentemente os inglezes e francezes desejam criar a impressão de que se dispõem a enviar ajuda effectiva á Finlandia.

Aconselhamos Paris e Londres que não se excedam em sua verborragia, que só fará com que appareçam mais ridiculas as politicas anglo-francezas. Nem mesmo os finlandezes levam a sério os seus offerecimentos.

A Historia Contemporanea é por demais conhecida por todos. Os austriacos, os tchecos e os polonezes receberam promessa formal de que, fosse qual fosse o sacrificio, a França e a Inglaterra defenderiam a integridade territorial desses tres paizes, mas quando chegou o momento de enviar auxilio material esse consistiu apenas em discursos, artigos na imprensa e mensagens radio-telephonicas".

Os allemães no exercito russo

HELSINGFORS, 5 (U. P., agencia norte-americana) — Sabe-se que varios milhares de allemães residentes ás margens do Volga estão combatendo como voluntarios ao lado das tropas russas.

O facto teria provocado os recentes rumores de que as tropas allemãs estavam combatendo contra a Finlandia. Trata-se apenas dos allemães do Volga.

Os russos na defensiva

LONDRES, 5 (Agencia Nacional — Brasil) — Informa a BBC: "Em Helsinki, foram recebidos com optimismo as ultimas noticias da fronteira em que se annuncia que os russos estão preparando fortificações defensivas, abrindo innumeras tricheiras, etc. Esse facto demonstra claramente que os russos, reconhecendo a quasi impossibilidade de quebrar a resisencia da linha Mannerheim, adoptam, agora, essas medidas, afim de evitar que as baixas russas continuem a augmentar."

Nova derrota russa

COPENHAGUE, 5 (U. P., agencia norte-americana) — O correspondente do jornal "Berlingske Tidende" em Stockolmo annuncia que os russos levaram reforços de Kambalassti para Salla sem conseguirem entretanto conter os finlandezes que os atacavam nessa região (presume-se que esse nome é dado tambem á cidade de Kandalaksja).

Accrescenta o correspondente que os russos soffreram numerosas perdas e que os finlandezes apprehenderam importante presa de guerra, não sendo conhecidas as cifras exactas.

Reconquista da Salla

COPENHAGUE, 5 (U. P., agencia norte-americana) — O correspondente do "Berlingske Tidende" em Stockolmo informa que os finlandezes reconquistaram a cidade de Salla após dois dias de luta, feito que, segundo o estado maior finlandez, se assemelha ao de Kiantajaervi, acreditando-se que será decisivo para aquelle sector.

Communicado finlandez

HELSINGFORS, 5 (U. P., agencia norte-americana) — O commando do exercito finlandez deu á publicidade o seguinte communicado de guerra: — "Em terra: Houve no isthmo da Karelia intensa actividade de artilharia durante o dia de hontem. Pela noite o inimigo atacou o sector de Taipale, em Kirvesmaki, mas foi repellido. Na fronteira léste, ao noroeste do lago Ladoga, houve actividades de patrulha e artilharia. Os russos atacaram 2 companhias de guardas fronteiriços, mas foram rechassados, perdendo 150 homens. Em Aitoojoski, as nossas tropas repelliram tambem ataques inimigos. Em Soummusalmi derrotamos um destacamento inimigo, que perdeu 250 homens e teve 40 soldados aprisionados pelas nossas forças. No sector de Salla, luta-se intensamente ainda".

"No mar: Na costa, além da actividade aérea, houve algumas operações de artilharia na zona de Koivisto e do Lago Ladoga, mas sem resultados dignos de menção".

"No ar: Hontem os russos reiniciaram suas incursões aéreas em Torkku, Hangoe e diversos centros povoados ao norte do paiz. Comtudo, os bombardeios não causaram prejuizos de monta".

Importantes Modificações no Gabinete Inglez

(Conclusão da 1.ª pagina)

Grã Bretanha, sr. Hore Belisha, e o chefe do Ministerio das Informações, Lord McMillan, acabam de apresentar suas demissões.

O sr. Oliver Stanley, presidente do Board of Trade, substituirá o sr. Hore Belisha na pasta da Guerra, emquanto Sir John Reith occupará o cargo anteriormente occupado por Lord MacMillan no Board of Trade. Para a presidencia do Board of Trade foi designado Sir Andrew Raeduncan.

Era de opinião que as forças aéreas deveriam ficar subordinadas ás suas ordens

LONDRES, 5 (United Press, agencia norte-americana) — A propalada insistencia do sr. Hore Belisha de que as reaes forças aéreas em operações na França fossem retiradas do controle do Ministerio do Ar e collocadas sob as ordens do Ministerio da Guerra, ao que se acredita, teria sido motivo porque o sr. Hore Belisha apresentou sua demissão.

Sir Oliver Stanley é considerado como indicado por patentes do Exercito, dizendo-se que sua nomeação assegurará completa collaboração entre o Ministerio da Guerra e o commando em chefe do Exercito.

O café voltará a ser servido ao povo na Italia

A MEDIDA CAUSOU GRANDE CONTENTAMENTO EM TODOS OS MEIOS

ROMA, 5 (U. P., agencia norte-americana) — Foi recebida com geral regosijo a declaração official de que a partir de 15 de janeiro o café será objecto de racionamento, pois durante os ultimos quatro mezes a preciosa rubiacea era considerada artigo de luxo e seu consumo estava completamente prohibido.

A partir de 1º de fevereiro, o café em bebida voltará a ser servido nos cafés e restaurantes.

Falleceu conhecido poeta inglez

LONDRES, 5 (U. P., agencia norte-americana) — Falleceu hoje, o conhecido poeta e theatrologo Humbert Wolf.

O extincto completava hoje 54 annos de idade.

O TEMPO

Bom com trovoadas locaes. Temperatura elevada.

Ventos de noroeste a sudoeste com rajadas frescas.

MAXIMA: 35,1
MINIMA: 23,3

Cessou o avanço finlandez

BERLIM, 5 (Agencia Nacional, Brasil) — Noticias de Helsinki para a agencia allemã DNB confirmam ter cessado o avanço finlandez, em direcção á fronteira russa. O inimigo concentrou-se nas proximidades da povoação de Raate, empreendendo um contra-ataque. A luta continua no sector de Suomussalmi, não se podendo prever qual será o resultado final desta batalha.

Desbaratados os russos

HELSINKI, 5 (Agencia Nacional, Brasil) — Depois de violenta luta — annuncia a agencia italiana Stefani — as tropas finlandezas desbarataram os russos, expulsando-os da cidade de Salla, importante ponto estrategico de defesa do territorio finlandez.

Fortificações de concreto feitas pelos russos

HELSINGFORS, 5 (U. P., agencia norte-americana) — No trigesimo dia de batalha no isthmo de Karelia, a artilharia sovietica bombardeou varios pontos da frente, emquanto os observadores noticiam que os russos estão construindo fortificações de concreto defronte da Linha Mannerheim.

Não se sabe se com isso visam estabelecer posições permanentes ou se as referidas fortificações serão pontos de partida para novos e imminentes ataques.

Submarinos sovieticos no Pacifico

HELSINGFORS, 5 (U. P., agencia norte-americana) — Informações recebidas de Tallin, procedentes de Moscou, dizem que um grupo de submarinos sovieticos realizou um cruzeiro pelo Pacifico, até Alaska, com o objectivo de colher dados a respeito dos navios mercantes que visitam aquella região.

Accrescentam as informações que uma missão identica foi desempenhada no Atlantico por submarinos que sairam de Murmansk.

Duellos de artilharia no isthmo de Karelia

HELSINK, 5 (Agencia Nacional — Brasil) — A agencia allemã D.N.B. annuncia que no dia de hontem na luta no sector do Isthmo da Karelia, se limitou a pequenos duellos de artilharia. Na frente á nordeste do lago Ladoga, a situação tambem permanece inalteravel. Nas proximidades de Aitto e no sector de Kuhmo, foram repellidos dois ataques russos. No sector Suomussalmi, intensos combates foram travados, em direcção das localidades Raate e Salla. A aviação russa, aproveitando-se da melhoria do tempo, bombardeou hontem as cidades de Abo e Hangoe, assim como outras localidades menores no norte da Finlandia.

Ataque russo fracassado

BERLIM, 5 (Agenca Nacional — Brasil) — Noticias da frente de Karelia, divulgadas pela agencia allemã "DNB", communicam que consideraveis contingentes russos avançaram, ás ultimas horas da tarde de hontem, atravessando a foz do rio Suvantes, sobre o gelo do lago Ladoga, e tentando atacar a linha Mannerheim pelo flanco. As baterias finlandezas collocadas na ilha Konevissa puderam fazer fracassar a aggressão.